Tormentas eléctrica MAX 30°C MIN 24°C AÑO XIII, NO. 4551 Lunes 17 de Junio de 2024 alchilereal 9993 352779 $6.00

Sentido Día del Padre

Pág. 2

Turixes festejaron el día de los papacitos bien sacados de onda tras salirse su camión de la carretera. El chofer hasta inconsciente quedó por la zangoloteada

Cintia

Impresionantemente sensual

Pág. 13

Palito y mojado

Mérida Pág. 3

Camión volcó debido al pavimento mojado; en su loca carrera botó un poste de alumbrado público

Día del Padre en el monte

Chulis, cómo ven que en pleno Día del Padre un accidente ainas acaba en tragedia, pues resulta que en la carretera Tintal-Valladolid un autobús de una empresa de turismo se salió de la carretera y dejó a varios fregados.

De acuerdo con el chisme, el desmáuser ocurrió pasando el poblado de Leona Vicario, antes de llegar a la caseta de cobro de El Tintal, en tramo carretera Cancún- Valladolid.

Hasta el cierre de esta edición se presumía que el origen tuvo que ver con una falla en los frenos, aunque también corrió la versión de que el conductor perdió el control de la unidad.

Mientras fueron peras o manzanas, el autobús siniestrado se salió de la vía asfáltica, impactó contra la guarnición metálica y posteriormente fue a dar contra un árbol, siendo el monte su último destino.

Pasajeros, entre los que había menores de edad, rompieron las ventanas del autobús para poder salir de la unidad.

Mare, nenés, la cosa se puso tensa, pues conductores que pasaban por la zona se detuvieron para ayudar y grabar el relajo.

De acuerdo con imágenes y grabaciones en redes sociales, se observó al chofer del autobús inconsciente tras el fuerte guamazo, el cual fue ayudado por los mismos pasajeros.

Ante la emergencia, elementos de la Guardia Nacional arribaron al lugar de los hechos, así como equipo de emergencia para la valoración de los pasajeros afectados en el accidente.

Por un aborto espontáneo perdió a su nené

Por un aborto espontáneo la noche del sábado falleció un bebé de tres meses de gestación, cuando su madre, la señora R. C. H., se sintió mal en su casa en Dzoncauich.

Nos contaron que la mujer desde el viernes pasado comenzó a sentirse mal, pidió ayuda a su familia y posteriormente fue trasladada al centro médico 24 /7 de Dzoncauich, donde sufrió el aborto espontáneo (desprendimiento del producto de forma natural).

Ante el hecho, se solicitó una ambulancia de la SSP y tras la valoración de los paramédicos abordaron a la paciente para ser trasladada de urgencia hasta el hospital IMSS de Izamal.

Por el estado de salud de la paciente, ésta quedó ingresada en el nosocomio para su atención médica y bajo vigilancia.

Mientras tanto, en el centro médico 24 /7 quedó el cuerpo inerte del bebé de tres meses.

Ante el hecho se dio aviso a la Fiscalía General del Estado (FGE), así como también al Servicio Médico Forense (Semefo) para las diligencias de rigor y posteriormente el levantamiento del cadáver.

Luego de los trámites correspondientes ante las autoridades de la FGE por parte de la familia, les fue entregado el cuerpo del nené para ser trasladado hasta Dzoncauich, donde fue velado en su domicilio.

Ayer domingo, a temprana hora, el cortejo fúnebre partió del predio de la mujer hasta el cementerio municipal, donde, entre llanto, tristeza y rezos, se le dio cristiana sepultura a la criatura.

Mojadito se untó el palo

Uay, un camión de Servicios Públicos Municipales volcó ayer en el periférico de Mérida, debido a que su chafirete perdió el control por el pavimento mojado.

De acuerdo con el chisme, el conductor conducía la pesada unidad por el carril externo de la transitada vía. Sin embargo, fue al arribar al kilómetro 37, frente a la entrada de Chuburná 21, que debido a la vía mojada, el conductor perdió el control de volante.

Sin control, el camión de carga se salió del camino y se proyectó contra la cuneta que divide la vía. En su loca carrera, el volquete se impactó contra un poste de alumbrado público y lo derribó.

Ante esto, el camión perdió estabilidad y volcó quedando sobre uno de sus costados con todo el frente destrozado.

Pese a lo aparatoso del percance, el conductor de la unidad no resultó con lesiones, solamente con un susto.

Agentes estatales arribaron al sitio del accidente, tomaron conocimiento del hecho y aseguraron el sitio para realizar el deslinde de responsabilidades.

Invitan hoy las donas: Teresa, Alberto, Raniero, Antidio, Avito, Gondulfo, Herveo, Himerio, Hipacio, Isauro, Pedro, Felipe, Pablo, Pedro ¡Felicidades por su santo!

Máe, que le dieron en su ma...no

Máe, sobrinos, una damita vivió el peor día de su vida, pues mientras estaba rolando de camino a su chamba, una nave se asomó de más de lo normal y le metió un trancazo a su moto, lo que provocó que se cayera y se fractura una la mano.

Según lo que nos chismearon, este relajo sucedió en Ticul, cuando una motomami estaba manejando de Poniente a Oriente sobre la calle 21 con preferencia, sin embargo, al llegar a la esquina de la calle 36, un chafirete que venía de Sur a Norte se voló tantito el alto y provocó el accidente.

La chuli se fue derechito al pavimento, lastimándose la manopla, por lo que fue necesario que al lugar de los hechos le cayera un equipo de paramédicos, quienes le dieron los primeros auxilios y se la llevaron al centro de salud para una mejor atención.

Finalmente, las naves fueron puestas a disposición de las autoridades para el deslinde de responsabilidades.

Se cayó el flamboyán

Maaa, las fuertes lluvias que han golpeado al estado han estado bien buenas, prueba de ello es que ayer un árbol de flamboyán se vino abajo y dañó un plantel educativo.

Este relajo se presentó cerca de las dos de la tarde, cuando más fuerte andaba el aguacero.

Los vecinos de la calle 25 por Circuito Colonias de la colonia Salvador Alvarado Sur chismearon que escucharon una fuerte estruendo.

Al salir de sus cantonas se fijaron en que el árbol de flamboyán que estaba en la escuela técnica 24 se había venido para abajo, dañando la maya y quedando en la mera vía de circulación.

Hasta el sitio le tuvieron que caer los bomberos, quienes se encargaron de cortar el árbol.

Policletos del sector Sur se encargaron de cerrar la arteria de circulación para que los bomberos realizaran su chamba con tranquilidad.

La caída reventó cables de luz, telefonía y también de internet.

Uay, no pudo bajar de su techo

Con una lesión en su pata izquierda terminó un don luego de que se cayó del techo de su canton, en Dzidzantún.

De acuerdo con lo que nos chismearon, este desmaye sucedió en la calle 23 por 25, cuando el señor se encontraba reparando su techo.

A la hora de estar bajando por una escalera de madera, se resbaló y cayó de una altura de dos metros, terminando bien fregado.

Al lugar de volada tuvieron que llegar agentes de la poli municipal, pidiendo ayuda de una ambulancia de la Secretaría de Seguridad Pública (SSP), debido a que la ambulancia local trasladó a una dama herida.

Paramédicos de la SSP auxiliaron al señor, quien no ameritó el traslado médico.

Uay, acabó mal la pachanga

En el tambo terminó su pachanga un chafirete, luego de salir de la vía cuando estaba rolando en la avenida 31 del fraccionamiento Ciudad Caucel.

Este relajo se registró durante las primeras horas de ayer, en la calle 31 por 96, cuando el buen Pepe andaba dando la vuelta en su Ford Fiesta.

Según el chafirete, se andaba quitando de una pachanga cuando de repente dormitó, lo que ocasionó que se salga de la vía de rodamiento y quedara atravesado en el camellón central.

Por fortuna, no se reportaron lesionados, solo daños materiales.

¡Háblanos! @Alchilereal @Alchile_Merida

Redacción: alchile@megamedia.com.mx

Publicidad: publicidadalchile@megamedia.com.mx

línea chilera: 9993.35.27.79

Directorio

GERENTE GENERAL
PEDRO MONTERO

COORDINADOR EDITORIAL
KATY LÓPEZ

¡Al chile! La pura neta informativa, periódico diario 17 de junio de 2024. Editor responsable: Compañía Tipográfica Yucateca S.A. de C.V. Número de Certificado de Reserva otorgado por el Instituto Nacional del Derecho de Autor: 047-2011-121314072800-101. Número de Certificado de Licitud de Título y Contenido: (En trámite con número de expediente: CCPRI/3/TC/12/19401). Domicilio de la publicación: Calle 60 No. 521, Centro. C.P. 97000, Mérida, Yucatán. Imprenta: Compañía Tipográfica Yucateca, S.A. de C.V. Calle 60 No. 521, Centro. Mérida, Yucatán, México. C.P. 97000. Distribuidor: Transportadora Regional S.A. de C.V., calle 47 No. 543 Centro. Mérida, Yucatán, México C.P. 97000

El campo empieza a jalar

Chulis, cómo ven que en los últimos días, tras varios meses de sequía, las lluvias han beneficiado a la agricultura y a la ganadería. Incluso, nos chismearon los productores que ya están sembrando, aprovechando que la tierra ya está húmeda.

En población de Peto se esperan que las lluvias sigan rociando macizo para que los cultivos de maíz puedan crecer y más adelante puedan lograr sus cosechas este año.

En cuanto a la ganadería, el pasto empezó a crecer nuevamente y con las precipitaciones se detuvo la intensa sequía que estuvo azotando por varios meses e hizo pasar muchas dificultades a los productores.

Las lluvias de los últimos días ocasionaron que algunos caminos de acceso a los ejidos del municipio de Tzucacab se comiencen a inundar.

El nivel del agua subió en los terrenos de ak'alche y en los espacios donde hay corrientales, el agua ya está corriendo.

A pesar de algunas complicaciones que ocasionan las lluvias al paralizarse algunas actividades, quienes trabajan en el campo boquearon que están bien contentos por la temporada de lluvias que ya inició, pues las esperaban con ansias para comenzar con sus siembras.

Los campesinos esperan que el temporal de lluvias sea bueno este año para que logren las cosechas de los cultivos que acostumbran trabajar en sus milpas.

Papacitos bien consentidos

No cabe duda que los consentidos el día de ayer fueron los jefes de familia, dado a que ayer domingo hubo mucha gente comprando los obsequios del Día del Padre ya sobre la hora.

Comercios del centro de Mérida, tiendas departamentales y plazas comerciales recibieron visita de numerosas personas, para comprar cinturones, playeras, ropa interior y hasta bocinas potables, para papá.

Los zapatos y las chancletas, así como algunos perfumes fueron parte de la lista de los obsequios para los jefes del hogar adquiridos a última hora por diversas formas de pago, con descuento y hasta con meses sin intereses por medio de atractivas promociones.

Algunos establecimientos tuvieron mejores ventas que otros.

En el Centro de la capiruchа yucateca la mayor actividad de registro antes del mediodía, "para ganarle a la lluvia" que cayó poco después de las 12 horas, con mucha fuerza, causando encharcamientos y que ocasionó que muchas personas de retiraran del centro.

Y a pesar de ser un día muy especial, en el calendario familiar y también 24 horas después de la quincena, un buen número de negocios estuvieron cerrados.

La afluencia al centro no fue tan concurrida como en otras ocasiones quizá porque no se está realizando el programa de "Mérida en Domingo" entorno a la Plaza Grande, por las calles cerradas y también por el pronóstico de lluvia.

Ayer domingo amaneció nublado como otros días de esta semana y con pronóstico de fuertes lluvias.

Sin embargo, algunos mañaneros visitaron los comercios, para hacer sus compras de último momento y llegar al hogar con algún detalle para sus padres.

Por si fuera poco, la lluvia no fue ningún obstáculo para que la gente acudiera a los establecimientos que se encuentran ubicados en distintos lugares de la ciudad.

Otros festejaron en casa a los jefes del hogar.

Kínder sin luz

La directora del jardín de niños "Lorenzo Zavala", Lolbe Euán, informó que a los padres de familia que desde hace dos semanas en este plantel se quemó el medidor debido al bajo voltaje de la energía eléctrica, por lo que la Comisión Federal de Electricidad (CFE) fue al sitio y suspendió el servicio; argumentando que la Secretaría de Educación del Gobierno del Estado de Yucatán (Segey) debe mandar un eléctrico para reparar el daño.

En días pasados, el ingeniero David Palma, empleado del Instituto para el Desarrollo y Certificación de la Infraestructura Física Educativa y Eléctrica de Yucatán (Idefeey), acudió al colegio ubicado en Hunucmá, ya que la profesora había reportado el problema.

Dicho reporte tiene el folio 81705.

David Palma informó que ya realizó la gestión y está en espera de la autorización.

Por otro lado, también se le informó a la encargada del CEDE Hunucmá, quien dio a conocer la noticia a las autoridades educativas sobre los reportes.

Pese a ello, Lolbe Euán dijo que hasta ahora no se ha tenido respuesta.

Manifestó que la supervisora le propuso que se dieran las clases sin electricidad.

Tras esto, la directora les comunicó a los papás acerca de la propuesta, pero no aceptaron al asegurar que sin luz no hay agua y con el calor, los niños podrían sufrir algún golpe de calor.

Por unanimidad, decidieron no llevar a sus hijos a la escuela hasta que se resuelva el problema.

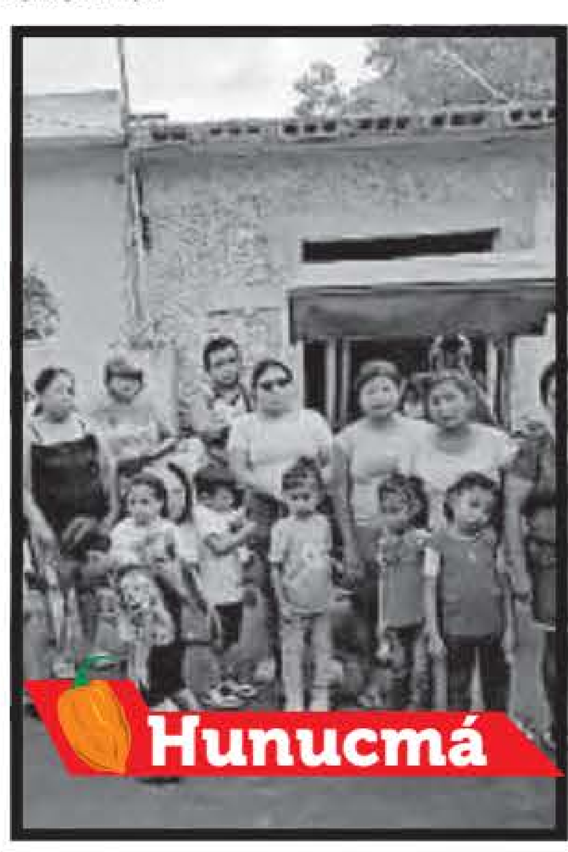

Se la untaron a motoneto

Mare, un chafirete se voló un alto y le dio en la torre a motoneto.

De acuerdo con el chisme, este relajo se armó la noche del sábado pasado alrededor de las 9 pm en las confluencias de las calles 66 con 47 de la Colonia San Francisco, Tekax.

Según vecinos, la nave March de color azul iba sobre la calle 66 de Sur a Norte, al llegar sobre la calle 47, su conductor no respetó un alto y cruzó.

Sin embargo, en ese preciso momento estaba transitando el motociclista Carlos Gilberto P.P., de 50 años de edad, sobre la calle 47 de Oriente a Poniente con preferencia de paso.

Por el fuerte el guamazo el motociclista perdió el control y derrapó.

Tras el reporte accidente, al lugar llegaron elementos de la Policía Municipal para tomar conocimiento de los hechos.

Al final, como el motoneto no tuvo que ser llevado al hospital se quedó en la zona para llegar a un arreglo con el conductor.

Capirucha bajo agua

Mare sobrinos, como nos la habían cantado en el mero Día del Padre, imperó el aguacero que puso en jaque a la población al inundarse las vialidades de la capirucha yucateca.

La cosa comenzó al medio día y en el centro de Mérida no faltó quien dijera que "se está cayendo el cielo".

El viento era tan fuerte que incluso era complicado caminar con paraguas.

Sin embargo, sí había un importante ir y venir de automóviles, pues algunas familias salieron a festejar o a las compras por el Día del Padre.

Antes de que cayera el primer aguacero se vio a muchas personas que salieron a comprar un regalo para el "jefe del hogar" en tiendas departamentales y otros comercios.

Aun así, varios locales del centro de la ciudad cerraron y la afluencia de personas no fue tan importante como esperaban los vendedores, quizá por las calles cerradas debido a las obras en la Plaza Grande o al pronóstico de lluvias.

En las primeras horas de la tarde ya se veían encharcamientos e incluso inundaciones en algunas arterias, incluso en el primer y segundo cuadro de Mérida.

Parte de la avenida Paseo de Montejo quedó convertida en un "río", luego de la intensa lluvia que cayó.

En algunos puntos las aceras prácticamente quedaron sumergidas bajo el agua y el tránsito de vehículos se hizo lento y complicado debido a la altura del agua.

Para la bandita que pasaba por el centro fue difícil atravesar las calles debido a los encharcamientos.

También quedó inundada la calle 60, a la altura del estadio Salvador Alvarado y en su cruce con Circuito Colonias.

Parón total por lluvias

¡Mare! Las lluvias cayeron con todo, pero con la banda de Tzucacab parecía que se les adelantó un ciclón, ya que las fuertes lluvias y vientos dejaron sin luz e internet a los vecinos, por lo que incluso tuvieron que suspender varios eventos.

Sin internet la banda chambeadora también se vio afectada porque todo se retrasó, hubo muchos fallos y retrasos de envíos de información.

Vecinos de la colonia Guadalupe estaban bien enchilados por los cortes constantes de luz que empezaron en consecuencia del aguacero.

Al parecer los vientos fuertes movían las matas y las ramas chocaban con los cables y causaban cortes intermitentes.

En la comisaría de EkBalám hasta se suspendió el torneo de lazo en honor a San Antonio de Padua porque el ruedo se inundó.

En Sacbecán se suspendió un partido porque las condiciones del campo no eran aptas para el juego.

Buscan droga en cantón

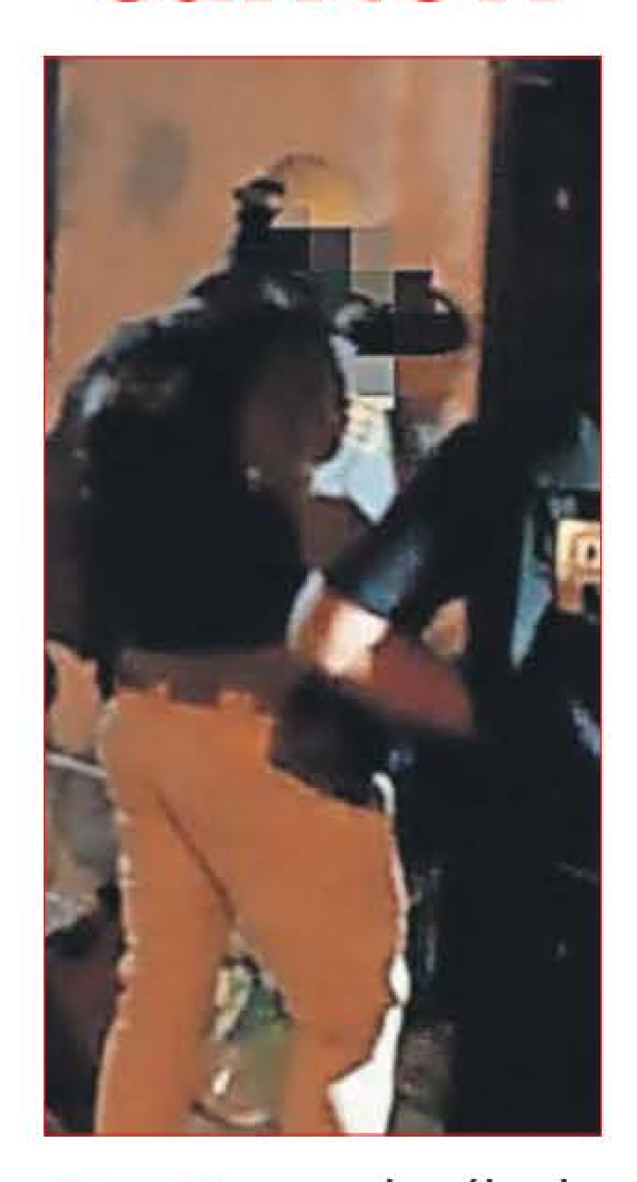

Mare, el sábado pasado agentes federales y estatales catearon un cantón en Dzununcán, al sur de Mérida y sacaron un moloch de droga, entre yerba y crack, así como accesorios para su almacenaje y venta.

Como parte de la lucha contra el x'la narco se inició la investigación y se puso en marcha la orden de cateo en la casa de la calle 96 con 193 de Dzununcán.

Adentro del cantón hallaron mota, crack y metanfetaminas, dos básculas, ollas y contenedores de comida que guardaban droga. También había un recibo de luz.

En el cateo en grupo estuvo hasta el ejército, la Marina y Guardia Nacional, los polis de la estatal y agentes de la fiscalía general y la Unidad Canina.

Estuvo fuerte la carambola

Uy, sobrinos, que seis ijas salieron fregados luego de vivir un fuerte encontronazo entre tres naves en la carretera Mérida-Campeche, pasando el retén de la Secretaría de Seguridad Pública (SSP).

Según lo que nos chismearon, este relajo se armó ayer a la altura del kilómetro 158, cuando el chafirete de una nave de color negro estaba echando el rol por esa vía.

Tras esto, colisionó contra una nave de color rojo, para que finalmente un Sentra terminara impactando al de color rojo.

El hecho dejó a seis personas lesionadas, las cuales tuvieron que ser atendidas por paramédicos de la SSP que llegaron en varias ambulancias.

Finalmente, los lesionados fueron llevados a diversos hospitales.

Mérida

Máe, menor hizo su relajo

Se armó un desmadre en Chapab, luego de que un menor, que andaba dando la vuelta en su moto, le metió un trancazo a otro motoneto por el tremendo aguacero que estaba cayendo.

De acuerdo con el chisme, este "chou" ocurrió en la calle 22 por 27 y 25, cuando el menor iba rolando de Sur a Norte en su moto Italika, justo cuando el otro ija iba rolando en sentido opuesto.

En un momento dado, el hombre intentó ingresar a su cantona, por su lado izquierdo, sin embargo, por la fuerte lluvia el joven no vio la maniobra y lo impactó de frente.

Al lugar llegaron familiares para apoyar a ambos heridos, así como polis municipales, que al ver la magnitud del accidente, solicitaron el apoyo de paramédicos de la Secretaria de Seguridad Pública.

Por la distancia, la ambulancia tardó más de 45 minutos en llegar al lugar.

Los paramédicos apoyaron a los involucrados y después de valorarlos determinaron trasladarlos a un nosocomio para su una mejor atención pues ambos presentan heridas en la cabeza más golpes y escoriaciones.

Las motocicletas involucradas fueron enviadas a la comandancia dela policía para el deslinde de responsabilidades.

Chapab

Se quedaron sin reta

Uay, chulis, que el equipo de fucho Real Cuncunul no pudo echar la reta porque tuvo un accidente en el entronque de la carretera federal Mérida-Cancún, con el periférico de Valladolid, mientras se dirigía a jugar contra el equipo de Uayma,

De acuerdo con el chisme, en el lugar mencionado se dio el fuerte trancazo entre la camioneta y una combi, habilitada como taxi de la ruta Cuncunul-Valladolid, en el cual estaba viajando el equipo.

Por lo fuerte del utazo, resultaron lesionados una damita y un menor de edad, por lo que tuvieron que caerle paramédicos de la SSP y de la poli municipal, para echarles la mano a los lesionados.

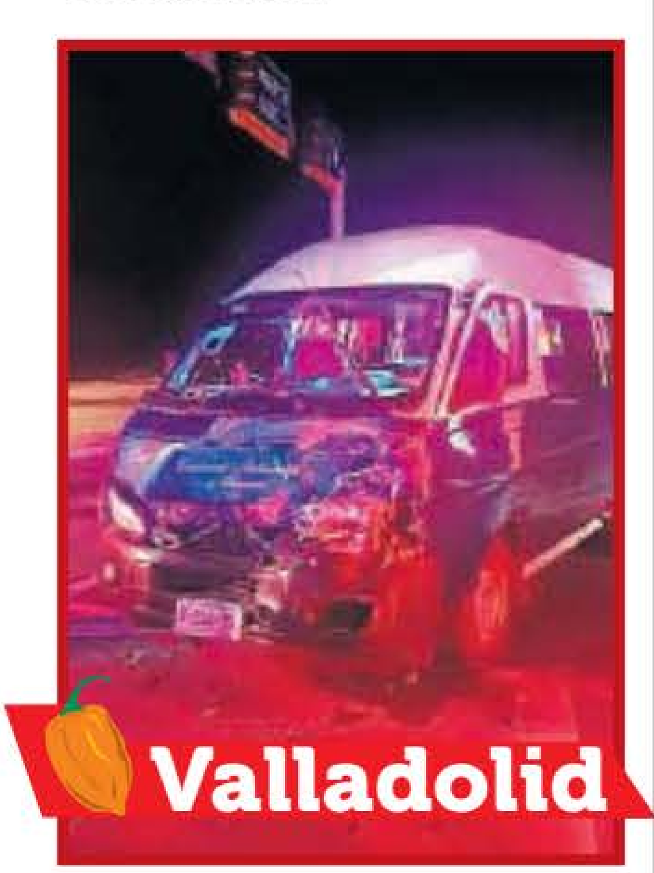

Lo agarraron con los "fones"

Sobrinos, cómo ven que un ija se voló más de 20 "fones" la mañana del sábado, esto en el interior de una tienda de celulares a crédito ubicada en la calle 51 entre 52 y 54 del mero centro de Tizimín.

La joven Ceci, de 23 añitos, se fue el viernes a las siete de la noche de la tienda, cerrando el comercio. Sin embargo, cuando llegó el sábado por la mañana, se dio cuenta que el lugar se encontraba abierto, percatándose de que le robaron varias cosas.

Elementos de seguridad iniciaron un operativo de búsqueda por varias zonas, hasta que finalmente dieron con el pelafustán, el cual cargaba con él una maleta con 20 teléfonos de diversas marcas y 23 chips para celular de diversas compañías.

Finalmente, M R.C.D., fue detenido y abordado a una patrulla para ser llevado a las instalaciones del cuartel Morelos quedando a disposición del departamento jurídico para los fines legales correspondientes.

Feo golpe en carretera

Uay sobrinos, tremendo guamazo se dieron una camioneta y un motoneto en la carretera Motul-Muxupip, luego de que el colectivo frenara de golpe por no atropellar un can que se atravesó.

Según el pitazo que nos dieron, los hechos ocurrieron la mañana de ayer cuando el conductor de una camioneta Dodge, con placas YCW-395-D, rolaba de Poniente a Oriente, con destino a Muxupip.

Sin embargo, tuvo que frenar de golpe por un perro que cruzó la vía de rodamiento.

Esto provocó que la troca fuera embestida en la parte de atrás por una moto Italika 125 c.c., cuyo conductor no frenó a tiempo.

Tras el impacto, los tres ocupantes de la moto, resultaron lesionados, entre ellos un menor de edad de unos 4 a 5 años.

Al lugar arribaron paramédicos de la SSP quienes valoraron a los lesionados y trasladaron al hospital para descartar heridas graves

Ambos conductores tenían el mismo destino luego de realizar sus compras por el Día del Padre.

Salió volando del trancazo

Motul

Mare, ayer una chava salió volando de su moto luego de que una camioneta de color blanco la chocó en una esquina de Motul, teniendo ella preferencia de paso.

Nos chismearon que la pobre Deysi E.C., de 26 años, terminó sobre el pavimento luego de que la nave asomara de más. Por ahí de la cinco de la tarde.

Según, la camioneta con las placas YT-7447-D era manejada por una damita que daba el rol de norte a sur sobre la calle 18, pero se asomó de más cuando llegó a la esquina de la 37.

Deysi E.C. quien iba en una moto color negro y verde, sin placas, iba de Oriente a Poniente sobre la calle 37, al pasar con preferencia sobre la intersección de la 18 fue chocada por la nave blanca.

Los vecinos que atestiguaron el choque boquearon que la muchacha "salió volando y estuvo bueno el trancazo.

Cuando llegaron los polis, la SSP y la ambulancia se encargaron de tomar nota del incidente y atender a la chava.

También cayeron los familiares de la chica para acordar que de los gastos médicos se encargue la aseguradora de la conductora.

¡Vivos con las lluvias!

Nos chismearon que pese a las lluvias del fin de semana, éstas no han golpeado duro a la capirucha yucateca, ya que las cuadrillas de trabajadores del Ayuntamiento se mantienen vivos caperuzos para atender los reportes ciudadanos.

También nos contaron que el gobierno municipal mantiene desplegado un operativo de servicios públicos y brigadas especiales para atender los reportes ciudadanos, además de echar un ojo a las colonias y comisarías para evitar daños por las lluvias.

Asimismo, ante la proximidad de la temporada de lluvias, Servicios Públicos Municipales intensificó los programas preventivos de limpieza de rejillas y pozos pluviales en Mérida.

Han efectuado tres construcciones de pozos profundos, cuatro construcciones de zanjas con rejilla e hicieron seis desazolves de zanjas con rejilla.

Para evitar obstrucciones de las rejillas y pozos se le ha pedido a la bandita no tirar basura en la vía pública.

Las colonias que han presentado el mayor número de reportes son San Antonio Xluch, Francisco de Montejo, Centro, Leandro Valle, Ciudad Caucel, Fidel Velázquez 2da Etapa, Melitón Salazar, Paseo de Montejo, Chuburná de Hidalgo, El Roble, Pedregales de Caucel, San Antonio Residencial, Nueva San José Tecoh 3, San Antonio Kaua 2 y Colonia Yucatán.

Las chambas van viento en popa

Mare chulis, resulta que la construcción del Corredor Turístico y Gastronómico sobre la calle 60 y el remozamiento de la Plaza Grande avanzan a buen ritmo, conforme lo planeado, según el corto que nos tiró el gobierno del Estado, aunque sin precisar fecha de conclusión de las obras.

En el caso de la calle 60, presenta un avance significativo y se afinan los últimos detalles de la obra, se indicó.

Están por concluir los trabajos de la etapa de detalles, pues las labores de rehabilitación de calles y banquetas están prácticamente terminadas. También los pavimentos, instalaciones eléctricas, sistemas de riego, señalética y cruces transversales están concluidos.

El Corredor Turístico conectará la Plaza Grande, el Parque de Santa Lucía, Santa Ana y el Gran Parque La Plancha de manera segura, accesible y sustentable para todos, se expuso.

Este proyecto está considerado en la Declaración Mérida 2050.

Más arbolado

A este proyecto se suma la plantación de 150 árboles de la especie maculís rosa en el Corredor en el Centro Histórico de la ciudad, los cuales se estarán colocando gradualmente, como parte de las acciones de arborización en esa zona.

La plantación de estos árboles abarca el tramo de la calle 60 que va de la 45 a la 61 y parte de la 47 por el parque de Santa Ana y se realizará poco a poco.

Además de los 150 árboles, se incorporan más plantas de ornato en el camellón de la calle 47 con 56-A y 60, así como nueva reforestación en la glorieta del remate de Montejo que, al ampliarse tendrá más plantas de ornato.

La plaza principal

Respecto a las obras de la Plaza Grande de Mérida, éstas iniciaron el pasado 16 de abril y avanzan de acuerdo con lo programado. Este plan consiste en una rehabilitación que promueva una convivencia segura para los usuarios en la Plaza Grande.

El proyecto contará con la adecuación de las vialidades que rodean la Plaza Grande, la creación de más áreas con vegetación y para el descanso, una fuente dinámica, mejor iluminación, así como la instalación de mobiliario urbano.

Se considera una inversión de 137.5 melones.

Se armó lucha contra dengue

Sobrinos, que para combatir a los molestos mosquitos que transmiten enfermedades a la bandera, los próximos 22 y 23 de junio se realizará en la capirucha y sus comisarías una campaña de descacharrización que abarcará 263 colonias, 230,720 viviendas y 44 comisarías y colonias cercanas a la periferia.

El titular de la Secretaría de Salud de Yucatán (SSY), Mauricio Sauri Vivas, chismeó que el sábado 22 se atenderá la zona Sur; y la zona Norte, el domingo 23.

Sauri Vivas hizo un llamado a la ciudadanía, para que eliminen los cacharros tales como: botellas, latas, llantas, cubetas, envases y diversos recipientes que son utilizados por los mosquitos como reservorios, hizo hincapié en la importancia de no depositar colchones, ropa vieja, materiales de construcción, maleza, papel, cartón o periódico.

De igual manera, pidió a la población tener en consideración que las actividades concluyen a las 15:00 horas, por lo que recomendó evitar seguir sacando objetos después de la hora de conclusión para no ocasionar molestias sanitarias a sus vecinos.

Recordó que la campaña de descacharrización forma parte de una serie de acciones preventivas contra el insecto, adicionalmente, cada semana, a través del departamento de control de Vectores y con el apoyo de vehículos con maquinaria se ejecuta un plan de nebulización térmica y de control larvario en las colonias de la capital yucateca y en municipios del interior del estado.

El titular de la SSY subrayó que el dengue constituye un problema creciente de salud pública en la Región de las Américas y en el mundo. A esto se suman otros factores como los cambios climáticos, el calentamiento global y los fenómenos atmosféricos. Además, Yucatán está geográficamente ubicado en una zona tropical, razón por la que se han redoblado los esfuerzos para salvaguardar la salud de la población yucateca.

PAQUETE COMPLETO

Cintia Cossio es chula, guapa e inteligente

Cintia Cossio, la modelo y emprendedora colombiana, ha recorrido un largo camino desde su infancia en Antioquia, Colombia, hasta convertirse en una reconocida creadora de contenido y empresaria. Cintia creció en un barrio llamado Popular Uno, "algo parecido a una vecindad aquí en México". A pesar de ser un lugar "muy inseguro y peligroso", tiene muchos recuerdos positivos y agradece las lecciones que le brindó. "Gracias a todas las carencias y todo lo que viví, tengo valores que puedo aplicar a mi vida diaria", comparte con cariño.

En su tiempo libre, Cintia disfruta de actividades como la meditación y encender una fogata para ver cómo se consume el fuego. "Amo la meditación, es algo que me apasiona", comenta, y agrega que nunca cambiaría el tiempo que pasa con su familia. En cuanto a la música, aunque le gusta una amplia variedad de géneros, su canción favorita siempre ha sido "Bohemian Rhapsody" de Queen. "Esa canción mueve fibras que ninguna otra canción ha podido", expresa.

También, ha tenido una mentalidad empresarial. Desde joven, ha trabajado en diversos empleos y siempre ha buscado soluciones y el lado positivo de las cosas. "Tengo varios negocios y, aunque suelo mantenerlos en privado, estoy comenzando a compartirlos más públicamente". Ella valora mucho el tema empresarial y sigue desarrollando esta faceta en su vida.

Chilómetro

Las estrellas en ardiente y en caliente

Andrea Legarreta es una guapa conductora que nos tiene acostumbrados a su vibrante personalidad y gran carisma. Todas las mañanas la podemos ver en "Hoy", programa de revista que a lo largo de los años nos ha entretenido a chicos y grandes. Sin embargo, no podemos pasar por alto la guapura que trae esta mujer, y junto al músico Erik Rubín han creado a dos hijas preciosas que pronto se harán de un nombre en la famoseada.

"La casa de los famosos México 2" está a nada de comenzar y Galilea Montijo es una de las más emocionadas de que el programa de farándula inicie ya, al grado de que hasta decidió ir a cambiarse el look para iniciarlo fresca, potra, caballota y poderosa. Sin duda la veremos cada fin de semana luciendo como toda una diva mexicana.

Quizás ya te hayas olvidado de ella, pero Fran Meric se ha quedado grabada como una de las conductoras más guapas del mundo del espectáculo. Hace ya varios años era parte del equipo de conducción de "Tempranito", programa de revista de TV Azteca que entretuvo a muchísima gente. Hoy en día está casada con el ex académico Raúl Sandoval y ha formado una bella familia con él.

Nodal dedica mensaje a su nené

¡Ay chuuch! Después de todo el pancho que se armó con Christian Nodal en las últimas semanas respecto a su reciente noviazgo con la Ángela Aguilar, esta vez sorprendió a toda la banda publicando en su "Insta" un tierno mensaje para su hija Inti, con motivo del Día del Padre en México.

Nodal se refirió a su nené como su "solecito" en un moloch de fotos que subió a su historia, ahí se ven varios momentos chulos que el cantante ha vivido con su nené desde que ella llegó a este mundo.

Este fue su primer año como papá y en la historia deja ver lo feliz y agradecido que está de que la nené haya llegado a su vida. "Mi solecito siempre brillando. Me regalaste el orgullo más grande de este mundo, que es ser tu padre", publicó Nodal.

¡Al chile!
LA PURA NETA INFORMATIVA

La Tintinkí
Katie

Que su Jefa se opone a su amor

Así pasa! La exintegrante de la primera generación de la "La Academia", Toñita está feliz por su noviazgo con el cantante Paolo Rubboli, quince años más chico que ella, pero la que se opone a esa relación es la mamá de la veracruzana.

"Ya conozco a su familia y a mi suegra le caigo a todo dar. A mi mamá no se lo he presentado. No lo entiende. En su mente no cabe que él sea menor que yo. Para ella yo necesito a un hombre de mi edad para que me entienda. Es remilgosa", chismeó.

Y eso que si se llevan más de diez años, pero para Toñita no es problema. "Aunque tengo 43 años, para mi mamá sigo siendo su niña y no entiende esto", "A mis 43, el colágeno es vida" recalcó la cantante.

La pareja ha demostrado "ir en serio" con su relación, "Llevamos siete meses. Mucha gente pensó que era un romance armado, pero ya demostramos que no".

Puchero de letras

DESCUBRE LAS DOCE PALABRAS

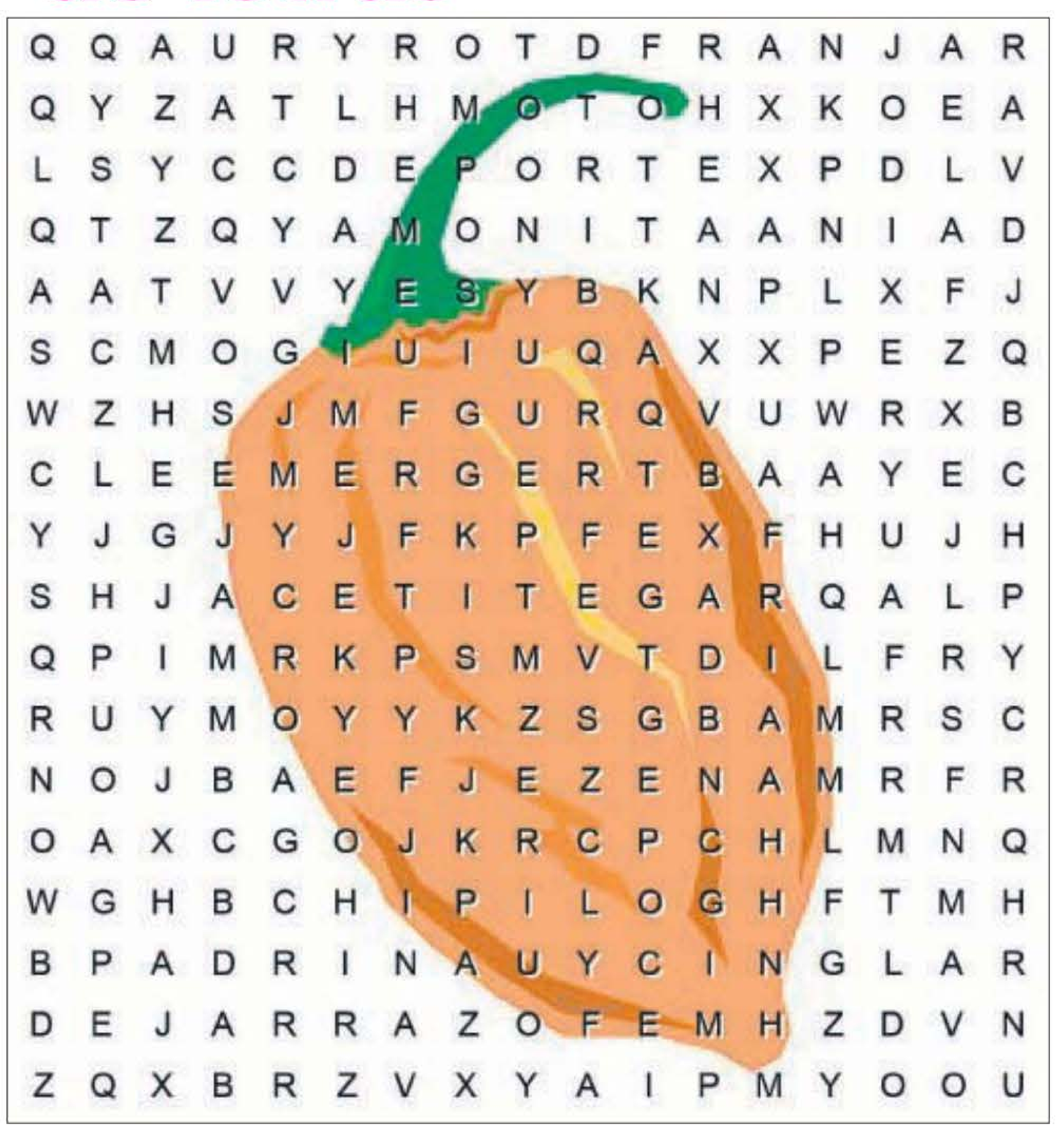

ACETITE
AMONITA
AVAHAR
CEBIQUE
CHIPILO
CINGLAR
DEPORTE
EMERGER
ESTAFAR
FRANJAR
JARRAZO
PADRINA

21 de marzo - 20 de abril

Hoy sentirás cierta nostalgia de un amor perdido Toca pensar en la posibilidad de invertir el dinero ahorrado. Por fin captas ese nuevo cliente tan importante. Cuida la salud haciendo deporte.

21 de abril - 21 de mayo

Notarás que te desencantará la persona que te interesaba. Por otra parte, el progreso profesional viene con cambios en tu actitud. ¡Aguas!. Evita los dolores de espalda sentándote correctamente.

22 de mayo - 21 de junio

Se vienen oportunidades sentimentales; tendrás que elegir. No obstante, llegarán a ti gastos imprevistos. Piensa si se han cumplido todos tus proyectos laborales. Haz menos dietas y más ejercicio.

22 de junio - 23 de julio

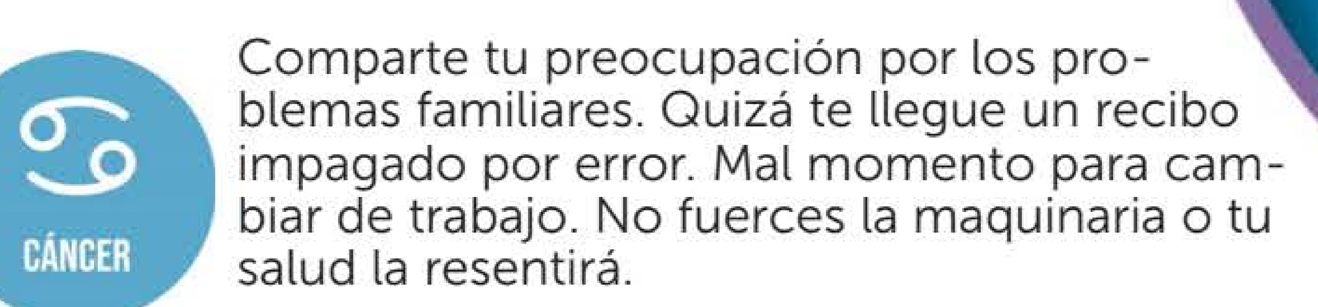

Comparte tu preocupación por los problemas familiares. Quizá te llegue un recibo impagado por error. Mal momento para cambiar de trabajo. No fuerces la maquinaria o tu salud la resentirá.

24 de julio - 23 de agosto

Te costará ceder ante tu pareja, con quien has sido injusto, medita tu actitud. Hoy será un día apropiado para resolver asuntos financieros.

24 de agosto - 23 de septiembre

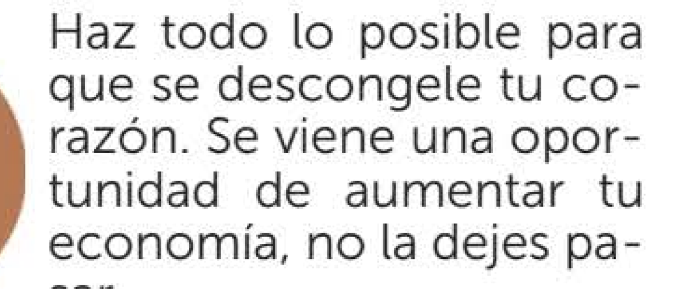

Haz todo lo posible para que se descongele tu corazón. Se viene una oportunidad de aumentar tu economía, no la dejes pasar.

24 de septiembre - 23 de octubre

Quizá consolides una relación sentimental. Estás es el momento idóneo para vender una casa. En el trabajo un compañero te ayudará a hacer mejor las cosas. Sal al aire libre para aliviar las molestias del aparato respiratorio.

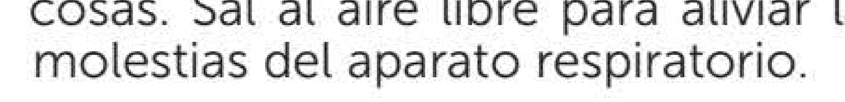

24 de octubre - 22 de noviembre

Derrocha más ternura hacia tu pareja. En lo económico, esos nuevos negocios te harán ganar mucho dinero. Tu responsabilidad profesional será recompensada, cuidado con los nervios acumulados hoy.

23 de noviembre - 21 de diciembre

Disfrutarás de momentos románticos con tu pareja, aunque surgirán imprevistos que afectarán tu economía. No te dejes absorber por el trabajo y a demás podrías coger un resfriado.

22 de diciembre - 20 de enero

Esa persona afín podría convertirse en tu pareja ideal. Por otra parte, no es mala idea gastar dinero en ropa. En cuanto a lo laboral, estás en un momento muy delicado.

21 de enero - 19 de febrero

Hoy empieza a cuidar como antes de tu apariencia física, es importante en el ámbito laboral, sobre todo si tu trabajo implica relación con el público.

20 de febrero - 20 de marzo

Te esperan felices momentos en compañía de tu pareja. Tu chico puede tenerte reservada hoy una sorpresa. Será una experiencia muy positiva.

¡Resuelve el súper Chilegrama!

1	■	2	3	4	5	6	7	8	9		■	10
11	12	■	13							■	14	
15		16	■	17					■	18		
19			20	■	■		■	■	21			
22				■	23		24	■	25			
	■	26		■	27			■	28		■	
	■	■	29	30				31		■	■	
	■	32				■	33			34	■	
35	36			■		■		■	37		38	
39				■	40	41		■	42			
43			■	44				45	■	46		
47		■	48						49	■	50	
	■	51				■	52				■	

Horizontales
2.Que dice embustes.
11.Voz para arrullar.
13.Fécula blanca que se extrae de la raíz de la yuca.
14.Infusión.
15.Prefijo griego "igual".
17.Cantidad que se estipula respecto de otra.
18.Apócope de tono.
19.Pastor siciliano amado por Galatea.
21.Roturas la tierra con el arado.
22.Punto de intersección de dos ondulaciones en el movimiento vibratorio.
23.En números romanos, 551.
25.Iguala con el rasero.
26.Opus.
27.Diosa de la aurora.
28.Nota musical.
29.Sobresale en parte un cuerpo de otro.
32.Extraña, poco frecuente.
33.Poéticamente, blanco.
35.Unan con cuerdas.
37.Eleven por medio de cuerdas.
39.Familiarmente, niño o niña que se está criando.
40.Gran sacerdote de Israel.
42.Se dice de la cosa o persona distinta de que se habla (fem.).
43.Plural de una vocal.
44.Ría gallega, entre La Coruña y Pontevedra.
46.(Lengua de) Conjunto de dialectos romances hablados en Francia al norte del Loira.
47.Terminación de aumentativo.
48.Figurar, hacer o formar una cosa, especialmente de barro.
50.Conozco.
51.Descantillar menudamente con los dientes.
52.Variedad de besugo, de color rubio, ojos grandes y dientes como de sierra.

Verticales
1.Operación de triangular.
3.Símbolo del meitnerio.
4.En inglés, "murciélago".
5.Voz para estimular a los niños a levantarse cuando se han caído.
6.Estado de México, en el noroeste del país.
7.Deidad lunar egipcia.
8.Reflexión del sonido.
9.Dios egipcio del sol.
10.Que causan sensación.
12.Individuo de un antiguo pueblo de Italia central.
14.Remolcas la nave.
16.Organo o aparato de la audición.
18.Transporta uno mismo algo al lugar en donde se halla
20.La más aguda de las voces humanas, propia de las mujeres y niños.
21.Hierro de primera fusión.
23.Quitar o gastar el acero (de una herramienta).
24.Conjunto de dogmas y preceptos que constituyen la religión de Mahoma.
30.Símbolo del erbio.
31.Símbolo del talio.
32.Antigua moneda fraccionaria portuguesa.
34.Prefijo "ocho".
36.Ferrocarril.
38.Personificación de la Discordia entre los griegos.
41.Artículo determinado (pl.).
44.Especie de cerveza inglesa.
45.Río de Suiza.
48.Río del norte de Italia.
49.Símbolo del rutherfordio.

S	I	L	■	B	A	R	C	O	■	I	R	A
O	T	O	S	■	F	■	O	■	A	Z	A	R
S	■	T	O	R	O	N	J	I	N	A	■	A
I	■	■	M	O	R	B	I	D	O	■	■	B
A	P	L	O	M	O	■	N	O	D	U	L	O
■	E	■	N	P	■	■	■	L	I	■	O	■
E	L	O	T	E	S	■	B	A	N	C	O	S
C	A	B	E	D	■	A	■	T	O	A	R	A
U	■	■	■	E	R	R	A	R	■	■	■	M
A	B	■	U	R	E	T	R	A	L	■	A	U
B	■	A	P	O	T	E	O	S	I	S	■	R
L	A	T	A	■	A	■	M	■	O	R	E	A
E	S	A	■	A	S	N	O	S	■	I	L	I

Chiste picaaaante

¿Qué le dice un hombre a su mujer cuando llega a casa después de trabajar?
- Cariño, hoy he tenido un día muy duro
-¿Y qué le dice ella?
- Pues relájate y ponte cómodo, que yo te voy a hacer un masaje.
- ¿Y qué le dice él?
- No, no, me refería al otro tipo de duro.

¿TE DICEN EL POLO-POLO YUCATECO? MÁNDANOS TUS CHISTES O TUS BOMBAS AL CORREO hablame@alchileyucatan.com.mx

El piropo

¡Al chile! LA PURA NETA INFORMATIVA

Mija, serás muy fresa, serás muy fina, pero lo que traigo me la andas poniendo tiesa

Whatsapeando con la Tía Justa

Este es un espacio de entretenimiento y, como tal, sus consejos no deben tomarse literalmente. Tienen como único fin divertir y bromear con ustedes, así que siéntese a leer ¡Al chile! y disfruten.

La accidentada está escribiendo

Justa, te acuerdas esa hamaca que me regalaste hace unos días. Mare, que se le hizo un hoyo y aterrice al suelo bien feo. Ahora me duele donde no me pega el sol, Tía. ¿Qué me puedo poner en mi "botaxix"?

Linda Puc

La tía está escribiendo...

Oye sobrina, qué mala onda lo que me cuentas. Neta que cuando me la vendieron me dijeron que era de primera calidad. Pero bueno, te recomiendo unas friegas de árnica chula, no falla.

El panadero está escribiendo...

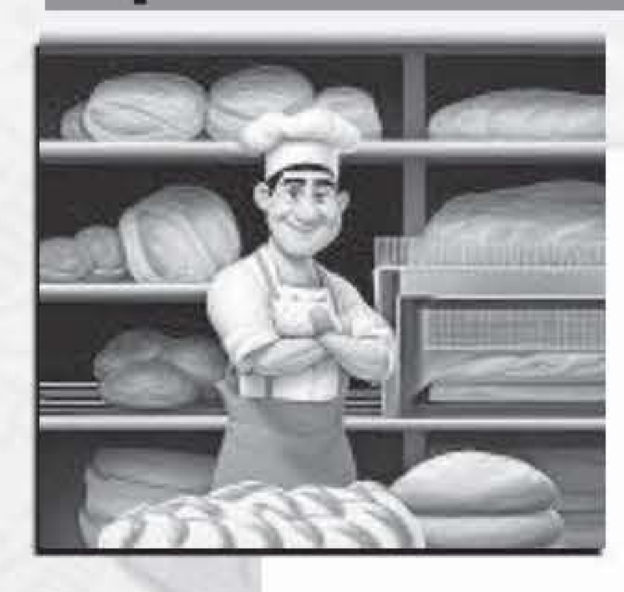

Uay Tía, ven acá, te cuento lo que me pasó el otro día mientras hacía mis barras de francés. Que ando haciendo la masa y de repente ya no tengo mi anillo de casado. Mare, la neta creo que se me fue en una barra. ¿Qué hago Justa?

Hernando López

La tía está escribiendo...

Jajaja. Sobrino, ahora sí que me hiciste reír. Mira, si quieres solucionar el tema del anillo te recomiendo que vayas por otro al mercado, pero dicen que es de mala suerte ¡aguas! Lo peor de la cosa es que las barras seguro las vendiste.

Jennifer López estaría harta de su matador

Jennifer López continúa en medio de una fuerte controversia por los rumores de una separación con Ben Affleck, algo por lo que habría cancelado su gira, ya que expresó el deseo de pasar más tiempo con su familia.

Sin embargo, una fuente cercana a la cantante aseguró que JLo estaría cansada de luchar por su matrimonio y con la actitud negativa que mantiene el actor sin querer hacer más por su relación.

La intérprete de "On the Floor" canceló recientemente su gira "This is Me... Live" argumentando que deseaba pasar más tiempo con sus seres queridos, esto hizo más fuertes los rumores de una separación con Ben Affleck ya que se aseguró que la decisión de la cantante sería parte de su esfuerzo por salvar su matrimonio.

Aunque, tras varios meses de conflictos JLo estaría cansada de la actitud del actor y podría considerar el divorcio.

"Jennifer ha tenido ya suficiente y realmente lo intentó, pero no puede hacer más, las cosas no están mejorando, están empeorando", dijo al Daily Mail una fuente cercana a la cantante, quien añadió que JLo estaría "tratando de aprovechar al máximo" el tiempo concentrándose en sus mellizos, Max y Emme, de 16 años de edad, así como en reprogramar su gira para 2025.

Sobre las críticas que ha recibido la "Diva del Bronx" por la actitud de fastidio mostrado por Affleck en importantes eventos, no dudaron en defenderla: "Ben es un gran tipo, pero puede ser gruñón y deprimente. Creo que el mundo vio eso en fotos cuando estuvieron en los Grammy el año pasado, él no sonreía. Si vieran cómo es realmente, no la atacarían. Fuma sin parar, maldice y parece irritado la mayor parte del tiempo. Gran director y actor, pero no nos reímos mucho con él, ¿sabes?".

La pareja se casó en 2022 con una sorpresiva fiesta en Las Vegas a la que únicamente asistieron sus hijos, en agosto de ese mismo año la pareja celebró su unión con una lujosa ceremonia en la mansión que el actor tiene en Georgia.

Aunque se colocaron como una de las parejas favoritas de Hollywood por su historia de amor como sacada de ficción, todo indica que estarían por ponerle fin.

Celebridades festejan a sus papacitos

Ayer en el Día del Padre celebridades del mundo del espectáculo festejaron al hombre que les dio la vida, pero también muchos de ellos celebraron porque ya son papás.

A través de sus redes sociales los famosos compartido diversas fotografías y palabras emotivas para mostrar lo felices que están de ser padres.

La primeras en poner mensajes de felicitaciones fueron sus parejas, algunas de ellas aprovecharon el día para compartir en redes sociales que sus esposos no solo son grandes actores o cantantes, también son excelentes papás. Mientras que también han posteado algunas fotos cuando eran pequeños.

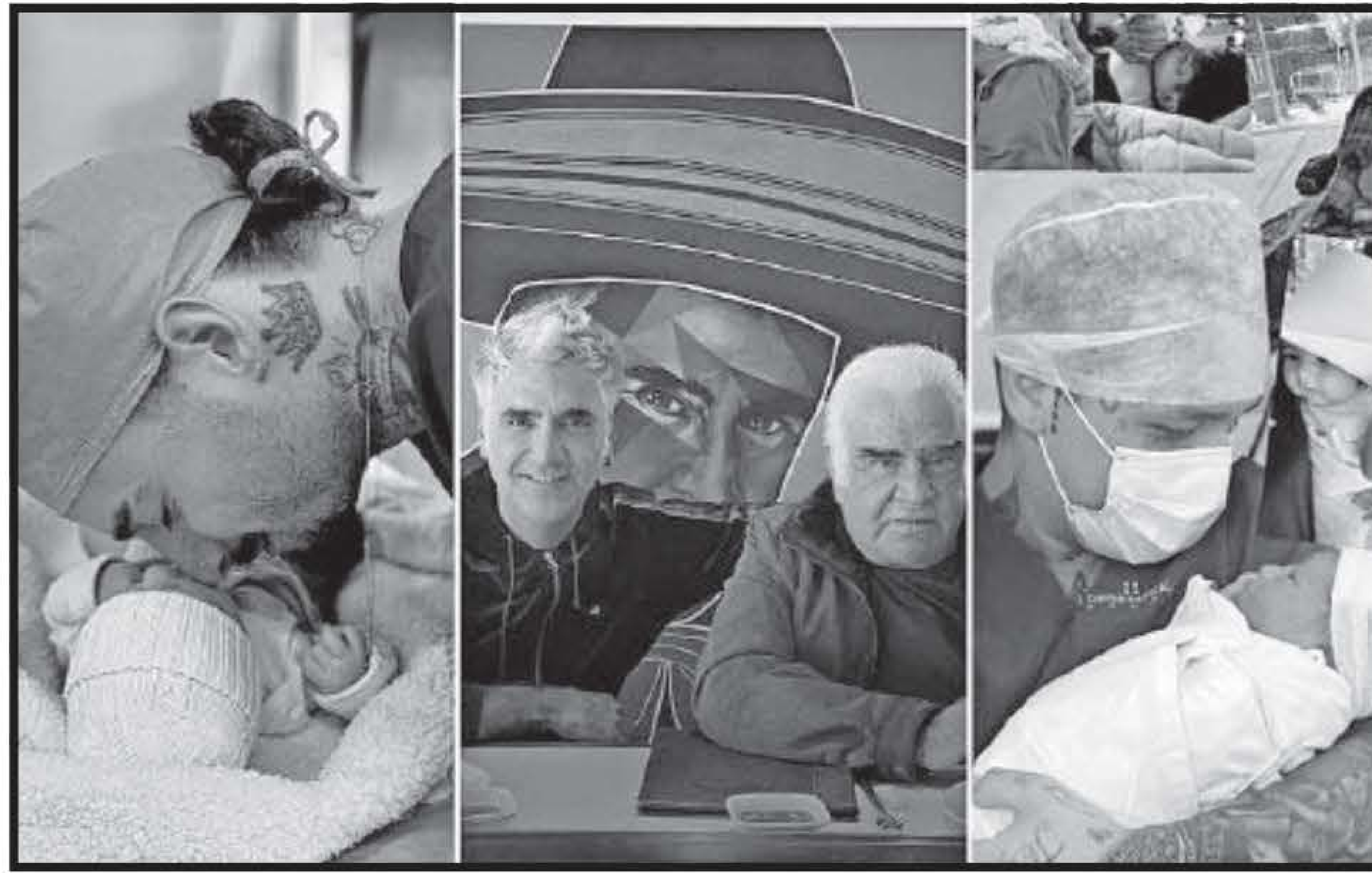

Una de las primeras en celebrar el Día del Padre fue la actriz Zuria Vega, quien posteó una serie de fotos de su esposo Alberto Guerra junto a sus hijos con un amoroso mensaje en el que le recordó lo buen papá que es y lo dedicado que ha sido con los dos hijos que tienen en común.

Quien también celebró a su padre fue Belinda, la famosa artista compartió un video en el que se ve disfrutar de en día junto a su padre Ignacio Peregrín: "Feliz día papi, te celebro todos los días, me siento orgullosa de tener un papá con un humor muy único. Me haces ser mejor todos los días", escribió la cantante.

Por su parte, la conductora Tania Rincón sorprendió con una fotografía posteada en sus historias de Instagram en la que felicita a su exesposo Daniel Pérez, pero lo que más llamó la atención es que en la instantánea aparece junto a su nueva pareja y sus hijos: "Felicidades por la extraordinaria labor que haces como papá"

Maluma celebró convertirse en padre con una fotografía en la que deja claro que ser padre le ha cambiado la vida, pues desde el nacimiento de su hija Paris, el cantante no ha dejado de mostrar y mencionar lo feliz que ahora es su vida. "El día que todo cambió", escribió el reguetonero junto a una foto del nacimiento de su pequeña.

Hace poco, Adal Ramones se convirtió nuevamente en padre, el actor ya tienen cuatro hijos y ha señalado que son su mayor amor en la vida, por eso, este día compartió algunas fotos juntos a ellos: "Mi Paola, Diego, Cristóbal y Cayetano, mis cuatro chicos, ellos me hacen tener mis anhelos y sueños más puros y profundos", escribió en su publicación.

La exmiss universo Ximena Navarrete no podía dejar de felicitar a su padre y tampoco al papá de sus hijos, por lo que, con varias fotografías y videos felicitó a los dos hombres más importantes de su vida en este día tan especial: "Gracias por cuidarnos, te amamos".

Adame sale del tambo

El Adame explicó cómo fue encarcelado por agredir a un periodista.

El actor publicó en su cuenta de Instagram que después de que una jueza le ordenó seis horas de prisión, se dirigía al Centro de Sanciones Administrativas y de Integración Social, también conocido como "El Torito".

"Me tengo que meter seis horas porque le menté la madre a un periodista", expresó.

Tras cumplir su tiempo dentro del recinto penitenciario, el actor contó su experiencia.

"Gracias a todos por estar pendientes de mí, la verdad la pasé muy bien. Les mando un abrazo", agregó.

Aunque el famoso no quiso dar detalles de la persona que lo acusó, se conoció que fue demandado penalmente por Gustavo Adolfo Infante por varios delitos, incluyendo violencia de género, violencia mediática y daño moral.

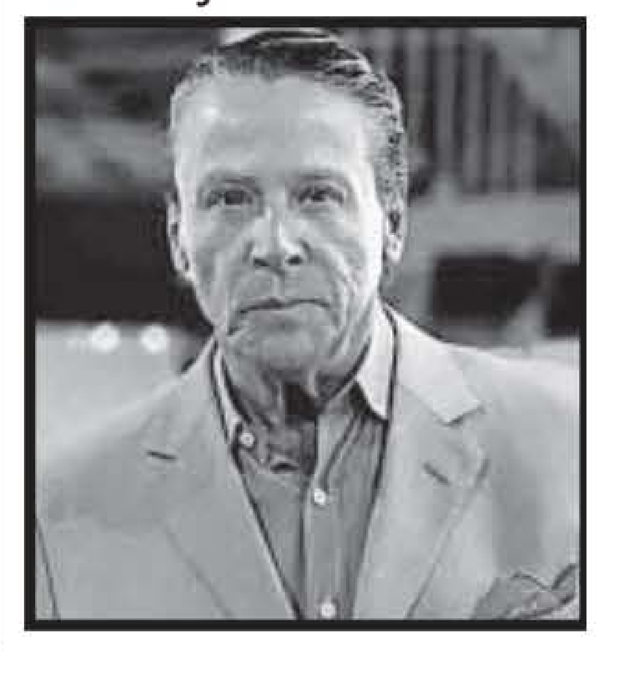

Uay, que la Seoane y Fernando tienen una relación abierta

A finales de marzo, Mariana Seoane confesó que ella y Fernando Alonso eran "amigos con derechos", un término que se suele aplicar cuando dos personas tienen una relación sin ningún tipo de "compromiso".

"Llevo ocho años siendo amiga de él, pero nos había pasado a destiempo: él tenía novia o yo tenía novio, y cuando tenemos relaciones, lo respetamos mucho. Nosotros estamos saliendo. Somos amigos con derechos. Es bonito eso, ¿no?, que somos más que amigos, como la canción del Bucky", dijo en aquel entonces.

A poco más de dos meses de haber dado esa declaración, la cantante y el actor dan más detalles sobre su relación y revelaron si, en algún momento, han sentido celos entre ellos.

En una plática para el pódcast de Paulina Mercado y Juan Soler, Fernando Alonso reconoció que sí siente una atracción por Mariana Seoane. Sin embargo, se dijo estar en un momento de su vida en el que tiene que "encontrar estabilidad" en él mismo.

"Yo estoy en un momento donde le tengo que poner orden a mi vida, encontrar estabilidad, poner en forma mi carrera y terminar mi duelo. Hoy en día, pues sigo extrañando a mi expareja.

Ella sigue ocupando un lugar en mi corazón", expresó.

Por su parte, la cantante señaló que respeta los sentimientos de su colega y por ello han establecido ciertos límites: "Bromeamos, tenemos esto... Lo quiero", indicó.

RBD denuncia a su ex manager

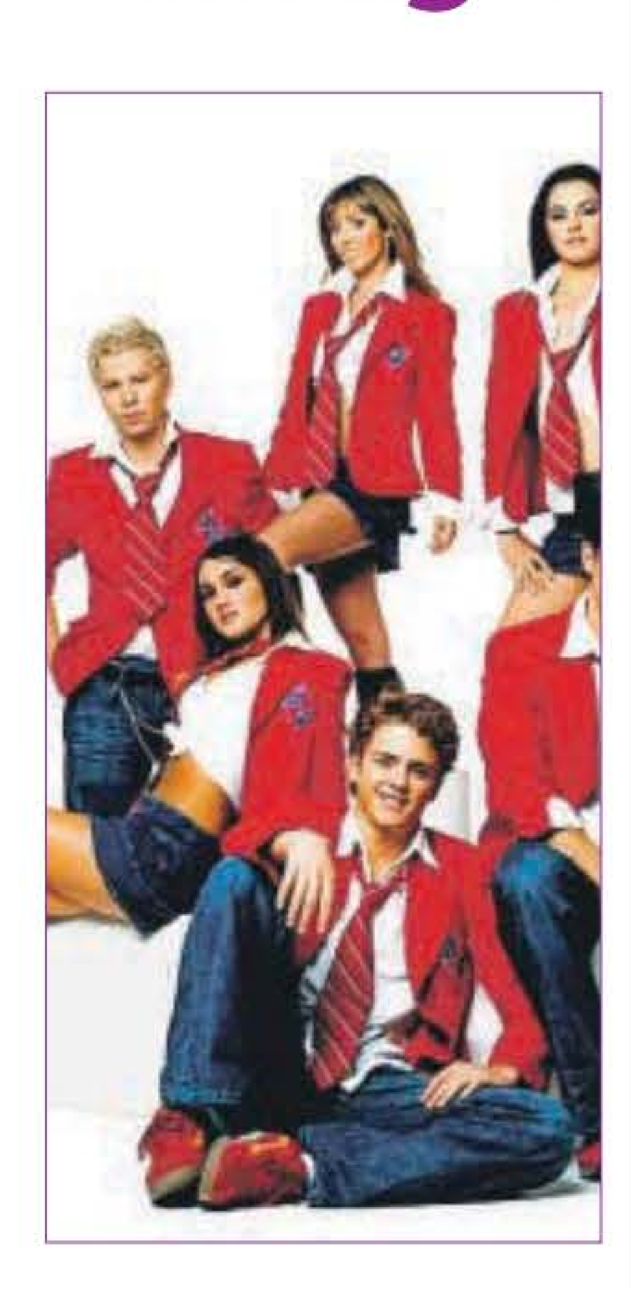

Así como suena nenés, el 4 de Junio la famosa banda se fue contra su exrepresentante en California.

Resulta que RBD está realizando una segunda auditoria contra su exmánager Guillermo Rosas y la empresa TH6 Entertainment por el supuesto faltante de 1MDD.

"Souls Productions Inc" empresa de la banda se fue con todo en contra del "Memo" Rosas.

Sus abogados Thomas K. Richards y Michael A. Trauben, de la firma de abogados "Singh, Singh & Trauben, LLP" confirmaron la demanda a Guillermo Rosas, el exrepresentante del grupo, por incumplimiento de contrato. En los documentos se pueden leer las 5 cláusulas. "Incumplimiento de contrato escrito" es la primera y principal razón de denuncia.

Las siguientes son "Incumplimiento del pacto de buena fe y trato justo", "Incumplimiento del deber fiduciario; para una contabilidad" y "Sentencia declarativa".

Hasta el momento se desconoce si la Anahí también lo está denunciando, pero lo que si es seguro es que ya se confirmó una tercera auditoria.

RBD pide que su ex representante les pague.

Dedica rola a su jefe

Así como chismean, el cantante y compositor Carlos Rivera conmovió a sus fans con un tributo a su jefe.

En un gesto de amor y recuerdo, Rivera dedicó una rola titulada "Él", que además de contar la historia y relación de Padre e hijo entre ellos, honra su memoria, pues su jefe ya partió al más allá.

En la rola, él y su mamá recuerdan cómo fue su vida, los momentos bonitos a pesar de que después se separaron. La rolita coincidió con el Día del Padre en México, como gesto de agradecimiento y como testimonio de toda la banda que ha pasado por situaciones familiares parecidas.

Esta rolita es toda una reflexión a invita a los oyentes a recordar el amor, la pérdida y la conexión con nuestras raíces. Carlos ha compartido con la banda como la música le ha ayudado a encontrar consuelo y es una forma de mantener viva la memoria de su fallecido jefe.

Los fans respondieron positivamente, "Tocaste las fibras más sensibles de mi ser con esta canción. A veces uno piensa que superas situaciones con el tiempo y nos damos cuenta que no es así".

LAS VUELTAS DE LA VIDA

CHRISTIAN ERIKSEN, DE CASI FELPAR A CELEBRAR SU TANTO EN EUROCOPA

En 2021, Christian Eriksen se desplomó en un partido de Eurocopa ante Finlandia al sufrir un paro cardiaco que no sólo puso en riesgo su carrera, sino que también su vida.

Poco más de tres años después, el mediocampista noruego, que milita en el Manchester United, hizo gol en su regreso a la Eurocopa, para la edición de Alemania 2024, en el debut de su país ante Eslovenia, en un emocionante empate (el primero del certamen) a un gol.

Previo al partido, dijo a la prensa: "no pienso en ello a diario, no pienso demasiado en eso. Solo pienso en jugar al fútbol y en cosas positivas".

Hoy, demostró que está completamente en su presente: marcó gol con un exquisito punterazo tras recibir de pecho en el área eslovena, y venció a nadie menos que el arquero del Atlético de Madrid, Oblak.

Durante el primer tiempo, Dinamarca tuvo oportunidades para extender su ventaja, incluso, una en botines del mismo Eriksen solo frente a la portería pero voló el balón. Estas fallas, le costaron caro a los hombres de Kasper Hjulmand, quienes terminarían por ser igualados pese a su dominio en la primera mitad.

Sin embargo, la fiesta danesa se opacó en el segundo tiempo, con un justo empate por parte del lateral esloveno Erik Jana, quien prendió un balón a la deriva que fue desviado por la defensa y dejó sin posibilidades de reacción al portero danés Kasper Schmeichel.

Oviedo va por la historia

El Real Oviedo venció 1-0 al Español en el partido de ida de los "playoffs" por el tercer ascenso a Primera División de España y el equipo de Grupo Pachuca se encuentra cada vez más cerca, por lo que los aficionados abarrotaron las calles de la ciudad española, pues han pasado más de dos décadas buscando regresar a la gloria.

Con un gol del futbolista brasileño Alexander Alemao, el equipo español logró adelantarse en el marcador global para el partido de vuelta donde se resolverá todo, aunque pudieron ampliar la ventaja ya que una anotación de Francisco Mascarenhas fue anulada por fuera de lugar. El club asturiano anhela conseguir el triunfo en busca del ascenso.

Los festejos de los aficionados del Real Oviedo por la felicidad de la ciudad al poder volver a ver al equipo local competir dentro de la Primera División de La Liga han sido descomunales, abarrotando las calles cercanas al estadio y pintando las calles de azul.

El proyecto de Grupo Pachuca ha trascendido más allá de la cancha, pues han logrado incrementar la comunidad de aficionados y convertirse en un equipo popular más allá de la capital asturiana, ganándose el cariño de la gente hacia el presidente del grupo, ahora dueño del Real Oviedo, Jesús Martínez.

Solicito
TRASTEADORA
- Sepa cocinar
- Duerma en colocación
- Indispensable referencias
- $ 2,500 semanal.

Informes al
9999-47-64-64

ESTAMOS CONTRATANDO
- OPERADOR DE RETRO EXCAVADORA
- OPERADOR DE EXCAVADORA
- OPERADOR DE MOTOCONFORMADORA
- CHOFER DE VOLQUETE 14 M3

• BUEN SUELDO • PRESTACIONES DE LEY
999-370-5832
999-802-5074

Encuentra empleo de forma simple, práctica y segura.

SOLICITO
TRASTEADORA Y CHOFER
INFORMES EN C. 30 DIAG. #498 PRIV. VILLAS DEL REY X 49 PROL. MONTEJO

MUCHACHA
Sepa cocinar y planchar
Sueldo según aptitudes
Salida semanal
Inf. 9991-97-87-11

CORAH
CORPORATIVO DE ALUMINIOS Y HERRAJES

EMPRESA IMPORTANTE EN EL ÁREA ALUMINIERO SOLICITA:
CHOFER CARGADOR
REQUISITOS:
•Sexo masculino •Acostumbrado al trabajo físico •Licencia de chofer tipo C
SUC. DISPONIBLES:
•Umán •Oriente •Leandro Valle •Turquesa •Reyes •El Roble •Centro (La Viga)
Para mayores informes comunicarse al:
999 737 3264
¡ÚNETE A LA FAMILIA GRUPO CORAH!

TIENDA DE MATERIALES
SOLICITA:
CHOFER CARGADOR
$3,000 semanal
CARGADOR
$2,500 semanal
BODEGUERO
$2,200 semanal

Experiencia en el ramo
L-V de 7 a.m. a 6 p.m.
SÁB 7 a.m. a 2 p.m.
Prestaciones de Ley
Zona de trabajo: Jardines de Pensiones

INFORMES llamadas y WhatsApp
9992.39.14.57

SOLICITO
CHOFER CARGADOR Y CARGADORES MATERIALISTAS
OFRECEMOS
•Sueldo base + bonos + prestaciones
•Licencia de chofer
• Acostumbrado al trabajo pesado
Informes:
9991 298935

Solicitamos:
- TORNERO
Con experiencia
TRAER SOLICITUD DE EMPLEO
Calle 58 #558 x 59 y 61
Reparto Las Granjas, Kanasín Yucatán.
Tel. (999) 9828609

FRANQUICIA DE TINTORERÍA
POR EXPANSIÓN
Solicita:
- RECEPCIONISTA
- PLANCHADOR(A)

con o sin experiencia
INFORMES AL:
9999.47.71.15

ESTAMOS SOLICITANDO:
AUXILIARES DE MOSTRADOR
SUCURSALES DISPONIBLES:
• Dorada • Chichí • Portes Gil • Plaza Construcción • Américas I • Fiesta • K11 • Cordemex • Montecristo • Conkal • Umán 2 • Cholul • Temozón 2 • Montejo 1 • Reyes • Santiago • Caucel
Ofrecemos:
• Pago semanal
• Bono por puntualidad y asistencia mensual
• Estabilidad laboral
Para mayores informes comunicarse vía
9994454353
¡ÚNETE A LA FAMILIA BEREL!

GRUPO IMPER Solicita:
CHOFER CARGADOR
• Contratación inmediata
• Licencia de chofer vigente
• Edad hasta 45 años
Traer solicitud de empleo de 8 a.m. a 1 p.m.
Entrevista: Sr. Luis Nieves.
C. 21 No. 310-B entre 50 y 52 Col. Roma
Mérida, Yucatán. México. Tel: 9999 20.12.12 Ext. 114

ESTAMOS SOLICITANDO:
ALMACENISTA
REQUISITOS:
• Responsable
• Comprometido
• Honesto
• Acostumbrado al trabajo físico
LUGAR DE TRABAJO:
• Cedis el Roble
Para mayores informes comunicarse vía
9994454353
¡ÚNETE A LA FAMILIA BEREL!

ESTAMOS CONTRATANDO
AYUDANTE EN GENERAL
AYUDANTE AVANZADO DE HERRERIA
Inf. 9997 388942.

Diario de Yucatán
TE ESTAMOS BUSCANDO
PROMOTOR DE RUTA

REQUISITOS:
- Licencia vigente de motociclista
- Disponibilidad de horario para trabajar de madrugada a partir de las 3:00 a.m. de lunes a domingo (descanso entre semana)
- Experiencia manejando motocicleta estándar, conocimientos en ventas, distribución de productos y cobranza.
- Tener habilidad numérica y amplio conocimiento de la ciudad.
- Cuente con conocimientos en manejo de computadora y dispositivo celular.

GANA MENSUAL NETO HASTA:
$11,583
(con bonos y vales incluidos)

OFRECEMOS:
- Prestaciones de ley desde el primer día
- Bono de bienvenida
- Bono de puntualidad y asistencia
- Uniformes gratuitos
- Vales de despensa
- Seguro de vida
- Caja de ahorro
- Apoyo económico para compra de útiles escolares
- Financiamiento para seguro vehicular particular
- Apoyo económico y financiamiento para compra de lentes
- Herramientas de trabajo (motocicleta, celular y equipo de protección).

IMSS INFONAVIT

Para más información llamar a:
Lic. Elizabeth González
9991 01 01 06

HOSPITAL LÍDER
SOLICITA:
- **GUARDIA DE SEGURIDAD:** 25 años en adelante, trabajo en equipo y actitud proactiva
- **VALET PARKING:** 25 años en adelante, licencia de chofer, pago de propinas
- **PERSONAL DE HIGIENE:** 18 años en adelante, trabajo en equipo y actitud proactiva
- **DILIGENCIERO:** 18 años en adelante, licencia automovilística o de chofer

SEXO INDISTINTO PARA TODAS LAS VACANTES
Ofrecemos: sueldo base, excelente ambiente de trabajo y crecimiento en la empresa
Interesados comunicarse al 999 927 9200 Ext. 1208 Recursos Humanos

ESTAMOS SOLICITANDO:
CHOFER REPARTIDOR
REQUISITOS:
• Licencia de chofer
• Responsable
• Comprometido
• Honesto
• Acostumbrado al trabajo físico
LUGAR DE TRABAJO:
• Cedis el Roble • Dondé
Para mayores informes comunicarse vía
9994454353
¡ÚNETE A LA FAMILIA BEREL!

Quiere la Eurocopa

Harry Kane, delantero de Inglaterra, afirmó el sábado en la víspera del enfrentamiento de su equipo ante Serbia, en el primer partido de la Eurocopa, que conseguir el título en Alemania sería "la cumbre" de toda su carrera.

Kane, uno de los mejores atacantes del mundo, no sabe lo que es ganar trofeos colectivos. Ni en el Tottenham, donde jugó 12 temporadas en las que marcó 280 goles en todas las competiciones oficiales, ni en el Bayern Múnich, donde culminó en junio, sorpresivamente, su primer curso sin éxitos. Por eso, la Eurocopa será para Kane un torneo especial: tiene hambre por intrucir en su vitrina un título, así lo expresó en conferencia de prensa.

"Significaría mucho. Me encanta jugar con Inglaterra. Significa mucho para mí cada vez que salgo al campo con esa camiseta. Ganar un trofeo para mi país sería la cumbre de toda carrera. Todavía no ha sucedido, pero eso me hace estar más decidido y ansioso por conseguirlo, empezando por este verano. Tenemos la oportunidad de conseguirlo y estoy deseando intentarlo".

"Cada torneo plantea expectativas diferentes, pero nos hemos ganado el derecho a que nos clasifiquen como uno de los favoritos. Pero nos miramos a nosotros mismos individualmente y como equipo, y sabemos que en parte hemos hecho muchas cosas bien y hemos enorgullecido al país en buenos torneos. En última instancia, estamos aquí para ganar, y no habrá nada mejor que hacerlo por la nación", destacó.

Inglaterra se llevó una primera victoria discreta en su debut en la Eurocpa el día de ayer frente a Serbia, con un tanto tempranero del mediocampista del Madrid, Jude Bellingham a los 13 minutos.

Se salvaron de milagro

Un minuto le valió a Weghorst para convertirse en el héroe de Holanda. La escuadra de Koeman ha tenido que aplicarse y saber sufrir para remontar a una dura Polonia que no se arrugó a pesar de las bajas. Los cambios fueron fundamentales para evitar la primera sorpresa de la Eurocopa.

Holanda tenía claro el plan que no era otro que instalarse en el área polaca desde el inicio y buscaron aplicarlo. Polonia se presentó totalmente cerrada en torno Szczesny, los neerlandeses iniciaron el asedio, agobiando con Depay, Simons y Gakpo gozando de buenas ocasiones.

Todo parecía encarrilado para Koeman ante un bloque sin figuras ni estilo, herido por las bajas de Lewandowski y Milik. Muchas era las adversidades y Polonia se apoyó en lo básico: no regalar nada en lo físico, ser afilado en la contra y mortal en el balón parado.

El plan salió bien de inicio. Tras la primera andanada oranje, Buksa impuso sus centímetros en el primer palo, entre Dumfries y las dudas Van Dijk, en un córner venenoso puesto por Zielinski.

El empate llegó en el 29'. Un cohete generó el desorden en la zaga polaca. Era Aké que cedió a Gakpo en plena aceleración. Todos esperaban la pared, pero el punta descargó un disparo que, tras tocar en un rival, hizo inútil la estirada de Szczesny.

Tras los vestuarios, el partido perdió intensidad, pero vivía en el alambre y Koeman hizo su jugada sacando a un nueve puro, Weghorst, al campo. La primera que tuvo el punta del Hoffenheim fue para adentro. Nueva asistencia de Aké, y Weghorst, se zafa de su marca y remata cruzado.

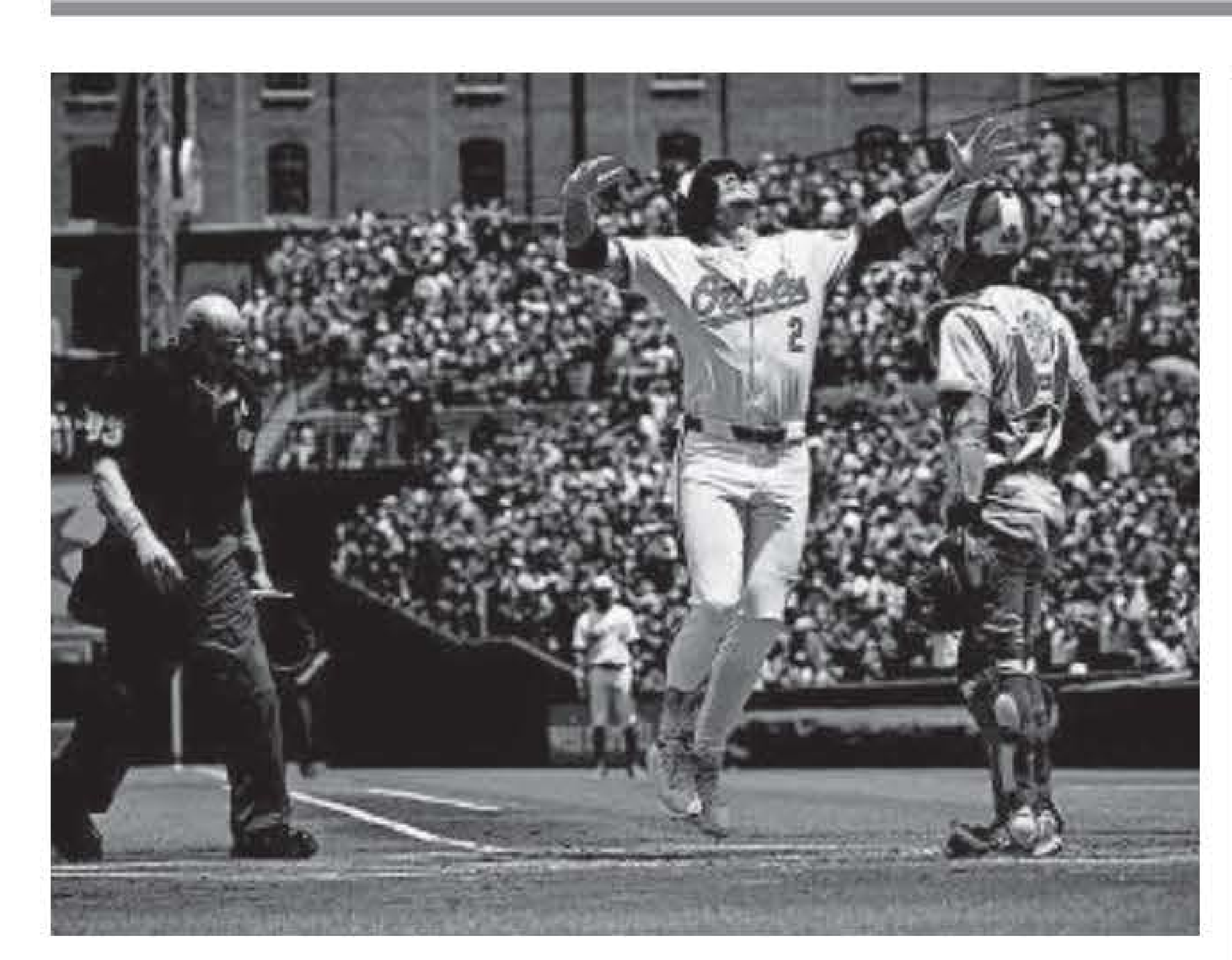

Filadelfia no pudo de visita

Gunnar Henderson impactó su octavo cuadrangular como primer turno en la temporada, y tres Orioles más la enviaron a lo profundo de los jardines ante Zack Wheeler para ayudar a Baltimore a derrotar en casa 8-3 a los Filis de Filadelfia.

El duelo de lanzadores entre Wheeler (8-4) y Corbin Burnes (8-2) no estuvo a la altura de las expectativas, pero aun así fue un cierre de serie repleto de eventos ante un tercer lleno consecutivo en Camden Yards.

EL VENEZOLANO Pedro Pagés disparó un jonrón de dos carreras y Miles Mikolas lanzó pelota de cuatro hits hasta el séptimo inning, y los Cardenales de San Luis derrotaron 2-1 a los Cachorros de Chicago.

Mikolas toleró una carrera, ponchó a cinco y no concedió boletos. Tras colgar siete el martes ante Pittsburgh, el derecho quedó con foja de 3-1 con EFE de 2.76 en sus últimas siete aperturas.

Águilas no se dejan

El sábado por la noche, el equipo de los Toros de Tzucacab demostraron que están para cosas grandes, como en sus épocas de gloria, y no es para menos, pues dieron un partido que quedara grabado en la memoria de los aficionados al deporte ráfaga.

Recibieron a su similar Las Hormigas de Mérida, en juego correspondiente a la penúltima serie de la Liga del CYBA en su división II, y se llevaron el triunfo, de último momento, con marcador de 43 a 41.

Los de la capital llegaron a la villa con la intención de llevarse el triunfo y en una noche enmarcada con una ligera llovizna, impusieron su juego desde el primer minuto y parecía que se llevarían el invicto de los bureles, un 9-0 en los primeros minutos decía que esas hormigas naranjas venían con todo.

Casi todo el juego estaba en la bolsa de las Hormigas, un juego perfecto de los de Mérida, sin embargo, en los últimos segundos y con un largo tiro de tres puntos de Vicente Us, Los Toros le dieron la voltereta al encuentro y se quedaron con la victoria.

La cancha nuevamente mostró el apoyo de su gran afición y los jugadores correspondieron con el mejor juego de toda la temporada.

Ahora, los Toros se preparan para su visita a la ciudad capital el próximo sábado y en donde seguramente harán vibrar el Polifuncional.

Liddi regresa a la manada

Los Leones de Yucatán dieron una gran noticia a toda su afición, tras anunciar la llegada del infielder italiano Alex Liddi, quien llega para aportar poder con el madero una extensa habilidad con el guante.

En 2019 arribó a Yucatán durante la segunda parte del calendario para mostrar toda su entrega, pasión y profesionalismo dentro y fuera del terreno de juego, logrando ser uno de los artífices para conquistar el Campeonato de la Zona Sur y llegar a la Serie del Rey.

En su primer año en la cueva tuvo un increíble porcentaje ofensivo de .344, con 12 cuadrangulares, 96 imparables, y 66 carreras producidas en apenas 59 juegos.

Liddi, de 35 años, hizo su debut profesional antes de cumplir 18 años en 2006. Pasó por todos los niveles del sistema de sucursales de los Seattle Mariners e hizo su debut en la MLB después de disfrutar de una temporada de 30 jonrones en Triple-A.

Ha jugado en la Liga Mexicana de Beisbol (LMB), la Liga China de Beisbol Profesional (CPBL) y las Ligas de Invierno de Venezuela, Dominicana, Puerto Rico y México.

No los dejan jugar

Salada quedó la serie entre los Leones de Yucatán y los Conspiradores de Querétaro, misma que debía comenzar el viernes, pero que por complicaciones en la logística de la novena queretana, terminó moviéndose para el sábado.

Sin embargo, el poder de Chaac hizo de las suyas y tanto anteayer como ayer, la bola no pudo ser lanzada por las tremendas lluvias que ahogaron la cancha del "Víctor Cervera Pacheco".

Ahora, el juego se rescatará el día de hoy con una doble cartelera que arrancará a las cinco de la tarde, no obstante, el tercer juego de la serie no podrá llevarse a cabo y quedó oficialmente cancelado.

Esto lo dio a conocer la propio Liga Mexicana de Béisbol, quienes compartieron un comunicado en sus redes sociales: "La doble cartelera de hoy (domingo) entre los Conspiradores de Querétaro y los Leones de Yucatán queda oficialmente pospuesta debido a la lluvia. Se reprograma un doble cartel para mañana (lunes) a partir de las 17:05 horas; mientras que el tercero de la serie queda oficialmente cancelado".

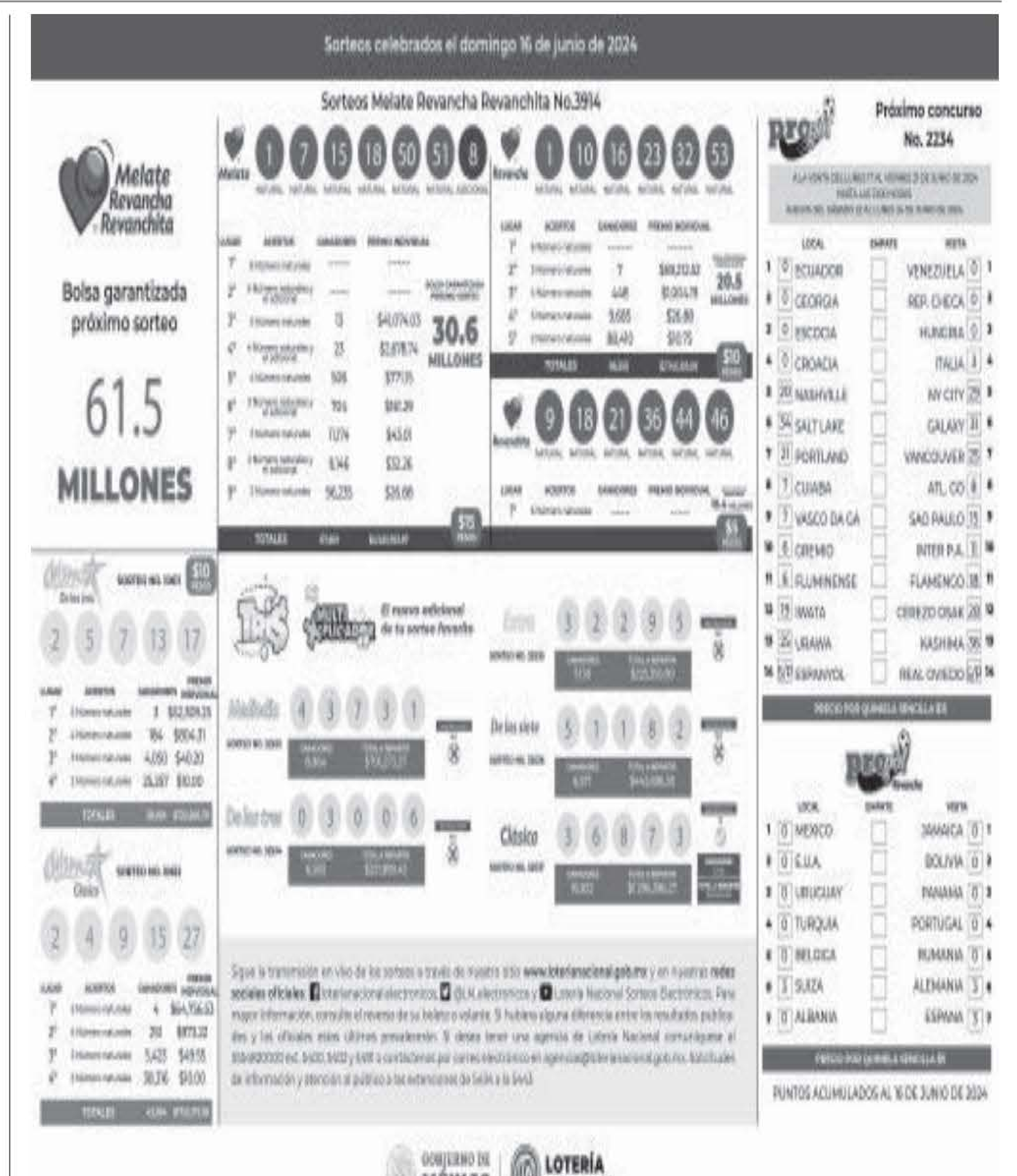

Sorteos celebrados el domingo 16 de junio de 2024

Sorteos Melate Revancha Revanchita No.3914

Melate Revancha Revanchita

Bolsa garantizada próximo sorteo

61.5 MILLONES

Melate: 1 7 15 18 50 51 8

Lugar	Aciertos	Ganadores	Premio individual
1°	[illegible]	------	------
2°	[illegible]	------	------
3°	[illegible]	13	$40,074.03
4°	[illegible]	23	$2,878.74
5°	[illegible]	506	$77.95
6°	[illegible]	906	$61.29
7°	[illegible]	11,174	$45.01
8°	[illegible]	8,144	$32.26
9°	[illegible]	96,235	$26.66

30.6 MILLONES

Revancha: 1 10 16 23 32 53

20.5 MILLONES

Revanchita: 9 18 21 36 44 46

Próximo concurso No. 2234

	Local	Empate	Visita	
1	0 ECUADOR		VENEZUELA 0	1
2	0 GEORGIA		REP. CHECA 0	2
3	0 ESCOCIA		HUNGRIA 0	3
4	0 CROACIA		ITALIA 1	4
5	20 NASHVILLE		NY CITY 29	5
6	34 SALT LAKE		GALAXY 31	6
7	21 PORTLAND		VANCOUVER 25	7
8	7 CUIABA		ATL. GO 8	8
9	7 VASCO DA GA		SAO PAULO 13	9
10	6 GREMIO		INTER P.A. 1	10
11	6 FLUMINENSE		FLAMENGO 18	11
12	19 IWATA		CEREZO OSAK 20	12
13	24 URAWA		KASHIMA 36	13
14	[illegible] ESPANYOL		REAL OVIEDO [illegible]	14

Progol Revancha

	Local	Empate	Visita	
1	0 MEXICO		JAMAICA 0	1
2	0 E.U.A.		BOLIVIA 0	2
3	0 URUGUAY		PANAMA 0	3
4	0 TURQUIA		PORTUGAL 0	4
5	0 BELGICA		RUMANIA 0	5
6	3 SUIZA		ALEMANIA 3	6
7	0 ALBANIA		ESPAÑA 3	7

PUNTOS ACUMULADOS AL 16 DE JUNIO DE 2024

Chispazo De las tres: 2 5 7 13 17

Lugar	Aciertos	Ganadores	Premio individual
1°	[illegible]	3	$32,909.25
2°	[illegible]	184	$904.71
3°	[illegible]	4,050	$40.20
4°	[illegible]	26,187	$10.00

Chispazo Clásico: 2 4 9 15 27

Lugar	Aciertos	Ganadores	Premio individual
1°	[illegible]	4	$64,956.53
2°	[illegible]	213	$873.32
3°	[illegible]	5,423	$49.58
4°	[illegible]	38,376	$10.00

Tris — El nuevo adicional de tu sorteo favorito

Extra: 3 2 2 9 5
Medio día: 4 3 7 3 1
De las siete: 5 1 1 8 2
De las tres: 0 3 0 0 6
Clásico: 3 6 8 7 3

Sigue la transmisión en vivo de los sorteos a través de nuestro sitio www.loterianacional.gob.mx y en nuestras redes sociales oficiales.

GOBIERNO DE MÉXICO LOTERÍA NACIONAL

ZODIACO ESPECIAL No. 1662

Con premio principal de $11,000,000.00

BUSQUE SU SIGNO Y COTEJE SU NUMERO

LISTA OFICIAL DE PREMIOS, APROXIMACIONES Y TERMINACIONES.

Síguenos en nuestras redes sociales

LOTERÍA NACIONAL

ARIES

0075 t 5,000.00
0125 . 5,000.00
0175 t 5,000.00
0218 . 5,000.00
0275 t 5,000.00
0375 t 10,000.00
0430 . 10,000.00
0475 t 5,000.00
0575 t 5,000.00
0675 t 5,000.00
0735 . 5,000.00
0775 t 5,000.00
0875 t 5,000.00
0912 . 5,000.00
0975 t 5,000.00
1049 . 5,000.00
1075 t 5,000.00
1175 t 5,000.00
1275 t 5,000.00
1375 t 10,000.00
1379 . 5,000.00
1475 t 5,000.00
1529 . 5,000.00
1575 t 5,000.00
1675 t 5,000.00
1775 t 5,000.00
1875 t 5,000.00
1975 t 5,000.00
2075 t 5,000.00
2175 t 5,000.00
2228 . 5,000.00
2275 t 5,000.00
2308 . 5,000.00
2375 t 10,000.00
2475 t 5,000.00
2575 t 5,000.00
2675 t 5,000.00
2685 . 5,000.00
2730 . 5,000.00
2775 t 5,000.00
2875 t 5,000.00
2966 . 5,000.00
2975 t 5,000.00
3075 t 5,000.00
3158 . 10,000.00
3175 t 5,000.00
3275 t 5,000.00
3375 t 10,000.00
3475 t 5,000.00
3575 t 5,000.00
3675 t 5,000.00
3719 . 5,000.00
3775 t 5,000.00
3875 t 5,000.00
3975 t 5,000.00
4001 . 5,000.00
4075 t 5,000.00
4175 t 5,000.00
4275 t 5,000.00
4303 . 5,000.00
4375 t 10,000.00
4475 t 5,000.00
4575 t 5,000.00
4675 t 5,000.00
4733 . 10,000.00
4773 . 5,000.00
4775 t 5,000.00
4875 t 5,000.00
4883 . 5,000.00
4975 t 5,000.00
5075 t 5,000.00
5175 t 5,000.00
5226 . 5,000.00
5239 . 5,000.00
5275 t 5,000.00
5375 t 10,000.00
5448 . 5,000.00
5475 t 5,000.00
5495 . 5,000.00
5575 t 5,000.00
5592 . 5,000.00
5593 . 5,000.00
5675 t 5,000.00
5775 t 5,000.00
5781 . 5,000.00
5875 t 5,000.00
5877 . 5,000.00
5975 t 5,000.00
6075 t 5,000.00
6175 t 5,000.00
6275 t 5,000.00
6375 t 10,000.00
6475 t 5,000.00
6544 . 5,000.00
6575 t 5,000.00
6675 t 5,000.00
6775 t 5,000.00
6875 t 5,000.00
6975 t 5,000.00
7028 . 5,000.00
7075 t 5,000.00
7175 t 5,000.00
7275 t 5,000.00
7292 . 5,000.00
7375 t 10,000.00
7377 . 10,000.00
7475 t 5,000.00
7575 t 5,000.00
7606 . 5,000.00
7675 t 5,000.00
7775 t 5,000.00
7819 . 10,000.00
7875 t 5,000.00
7975 t 5,000.00
8011 . 5,000.00
8072 . 5,000.00
8075 t 5,000.00
8175 t 5,000.00
8275 t 5,000.00
8375 t 10,000.00
8408 . 5,000.00
8475 t 5,000.00
8508 . 5,000.00
8525 . 5,000.00
8575 t 5,000.00
8675 t 5,000.00
8775 t 5,000.00
8819 . 5,000.00
8875 t 5,000.00
8909 . 5,000.00

CONTINUA ARIES

8916 . 10,000.00
8975 t 5,000.00
9067 . 5,000.00
9075 t 5,000.00
9117 . 5,000.00
9165 . 5,000.00
9175 t 5,000.00
9275 t 5,000.00

9374 $50,000.00

9375 $100,000.00
Por terminación a las 4 últimas cifras del Primer Premio.

9376 $50,000.00

9475 t 5,000.00
9478 . 5,000.00
9575 t 5,000.00
9675 t 5,000.00
9775 t 5,000.00
9850 . 5,000.00
9867 . 5,000.00
9875 t 5,000.00
9956 . 5,000.00
9975 t 5,000.00
9994 . 5,000.00

TAURO

0075 t 5,000.00

0113 $30,000.00

0175 t 5,000.00
0182 . 5,000.00
0275 t 5,000.00
0375 t 10,000.00
0457 . 5,000.00
0475 t 5,000.00
0575 t 5,000.00
0671 . 10,000.00
0675 t 5,000.00
0676 . 5,000.00
0723 . 5,000.00
0763 . 5,000.00
0775 t 5,000.00
0827 . 10,000.00
0875 t 5,000.00
0975 t 5,000.00
1075 t 5,000.00
1080 . 5,000.00
1175 t 5,000.00
1275 t 5,000.00
1375 t 10,000.00
1475 t 5,000.00
1569 . 5,000.00
1575 t 5,000.00
1675 t 5,000.00
1733 . 5,000.00
1755 . 5,000.00
1775 t 5,000.00
1875 t 5,000.00
1902 . 5,000.00

1966 $100,000.00

1975 t 5,000.00
2075 t 5,000.00
2175 t 5,000.00
2275 t 5,000.00
2375 t 10,000.00
2475 t 5,000.00
2479 . 5,000.00
2480 . 5,000.00
2575 t 5,000.00
2675 t 5,000.00
2775 t 5,000.00

2868 $100,000.00

2875 t 5,000.00
2975 t 5,000.00
3075 t 5,000.00
3175 t 5,000.00

3254 $40,000.00

3275 t 5,000.00
3375 t 10,000.00
3475 t 5,000.00
3540 . 5,000.00
3573 . 5,000.00
3575 t 5,000.00
3675 t 5,000.00
3775 t 5,000.00
3875 t 5,000.00
3975 t 5,000.00
4075 t 5,000.00
4156 . 5,000.00
4175 t 5,000.00
4275 t 5,000.00
4375 t 10,000.00
4475 t 5,000.00
4486 . 5,000.00
4575 t 5,000.00
4605 . 5,000.00
4675 t 5,000.00
4775 t 5,000.00
4814 . 5,000.00
4860 . 5,000.00
4875 t 5,000.00
4975 t 5,000.00
5075 t 5,000.00
5150 . 5,000.00
5175 t 5,000.00

CONTINUA TAURO

5275 t 5,000.00
5304 . 5,000.00
5375 t 10,000.00
5475 t 5,000.00
5575 t 5,000.00
5659 . 5,000.00
5675 t 5,000.00
5715 . 5,000.00
5775 t 5,000.00
5793 . 5,000.00
5821 . 5,000.00
5847 . 5,000.00
5858 . 5,000.00
5875 t 5,000.00
5975 t 5,000.00
6075 t 5,000.00
6175 t 5,000.00
6275 t 5,000.00
6375 t 10,000.00
6475 t 5,000.00
6575 t 5,000.00
6675 t 5,000.00
6775 t 5,000.00
6875 t 5,000.00
6876 . 5,000.00
6975 t 5,000.00
6998 . 5,000.00
7075 t 5,000.00
7168 . 5,000.00
7175 t 5,000.00
7275 t 5,000.00
7345 . 5,000.00
7375 t 10,000.00
7475 t 5,000.00
7568 . 5,000.00
7575 t 5,000.00
7675 t 5,000.00
7775 t 5,000.00
7800 . 5,000.00
7875 t 5,000.00
7975 t 5,000.00
7978 . 5,000.00
8075 t 5,000.00
8105 . 5,000.00
8175 t 5,000.00
8275 t 5,000.00
8375 t 10,000.00
8448 . 5,000.00
8475 t 5,000.00
8575 t 5,000.00
8593 . 5,000.00
8675 t 5,000.00
8770 . 5,000.00
8775 t 5,000.00
8875 t 5,000.00
8975 t 5,000.00
9075 t 5,000.00
9175 t 5,000.00
9220 . 5,000.00
9275 t 5,000.00

9374 $50,000.00

9375 $100,000.00
Por terminación a las 4 últimas cifras del Primer Premio.

9376 $50,000.00

9475 t 5,000.00
9539 . 5,000.00
9575 t 5,000.00
9623 . 5,000.00
9660 . 5,000.00
9675 t 5,000.00
9746 . 5,000.00
9775 t 5,000.00
9800 . 5,000.00
9875 t 5,000.00
9975 t 5,000.00

GEMINIS

0036 . 5,000.00
0075 t 5,000.00
0175 t 5,000.00
0185 . 5,000.00
0275 t 5,000.00
0375 t 10,000.00
0445 . 5,000.00
0475 t 5,000.00
0535 . 5,000.00
0567 . 5,000.00
0575 t 5,000.00
0675 t 5,000.00
0683 . 5,000.00
0686 . 5,000.00
0775 t 5,000.00
0875 t 5,000.00
0975 t 5,000.00
1075 t 5,000.00
1175 t 5,000.00
1186 . 5,000.00
1265 . 5,000.00
1275 t 5,000.00
1375 t 10,000.00
1475 t 5,000.00
1575 t 5,000.00
1632 . 5,000.00
1675 t 5,000.00
1775 t 5,000.00
1811 . 5,000.00
1875 t 5,000.00
1975 t 5,000.00
2075 t 5,000.00
2114 . 5,000.00
2175 t 5,000.00
2275 t 5,000.00
2375 t 10,000.00
2475 t 5,000.00
2575 t 5,000.00
2675 t 5,000.00
2769 . 5,000.00
2775 t 5,000.00

CONTINUA GEMINIS

2813 . 5,000.00
2826 . 5,000.00
2875 t 5,000.00
2975 t 5,000.00
3075 t 5,000.00
3175 t 5,000.00
3231 . 10,000.00
3247 . 5,000.00
3269 . 5,000.00
3275 t 5,000.00
3284 . 5,000.00
3375 t 10,000.00
3379 . 5,000.00
3475 t 5,000.00
3575 t 5,000.00
3675 t 5,000.00
3741 . 5,000.00
3775 t 5,000.00
3875 t 5,000.00
3913 . 5,000.00
3975 t 5,000.00
4075 t 5,000.00
4175 t 5,000.00
4196 . 5,000.00
4259 . 5,000.00
4275 t 5,000.00
4375 t 10,000.00
4475 t 5,000.00
4516 . 5,000.00
4575 t 5,000.00
4675 t 5,000.00
4771 . 10,000.00
4775 t 5,000.00
4875 t 5,000.00
4975 t 5,000.00
5015 . 5,000.00
5056 . 5,000.00
5075 t 5,000.00
5158 . 5,000.00
5175 t 5,000.00
5275 t 5,000.00
5375 t 10,000.00
5475 t 5,000.00
5571 . 5,000.00
5575 t 5,000.00
5648 . 5,000.00
5675 t 5,000.00
5775 t 5,000.00
5874 . 5,000.00
5875 t 5,000.00
5975 t 5,000.00
6075 t 5,000.00
6175 t 5,000.00
6275 t 5,000.00
6375 t 10,000.00
6475 t 5,000.00
6575 t 5,000.00
6675 t 5,000.00
6775 t 5,000.00
6821 . 5,000.00
6875 t 5,000.00
6884 . 5,000.00
6966 . 10,000.00
6975 t 5,000.00
7075 t 5,000.00
7076 . 5,000.00
7175 t 5,000.00
7275 t 5,000.00
7375 t 10,000.00
7475 t 5,000.00
7575 t 5,000.00
7628 . 5,000.00
7637 . 5,000.00
7675 t 5,000.00
7775 t 5,000.00
7875 t 5,000.00
7927 . 5,000.00
7975 t 5,000.00
7980 . 5,000.00
8075 t 5,000.00
8175 t 5,000.00
8275 t 5,000.00
8375 t 10,000.00
8429 . 5,000.00
8475 t 5,000.00
8575 t 5,000.00
8674 . 5,000.00
8675 t 5,000.00
8775 t 5,000.00
8875 t 5,000.00
8975 t 5,000.00
9075 t 5,000.00
9151 . 5,000.00
9172 . 5,000.00
9175 t 5,000.00
9244 . 5,000.00
9275 t 5,000.00

9374 $50,000.00

9375 $100,000.00
Por terminación a las 4 últimas cifras del Primer Premio.

9376 $50,000.00

9410 . 5,000.00
9475 t 5,000.00
9575 t 5,000.00
9590 . 5,000.00
9643 . 5,000.00
9653 . 5,000.00
9675 t 5,000.00
9775 t 5,000.00
9778 . 5,000.00
9875 t 5,000.00
9975 t 5,000.00

CANCER

0075 t 5,000.00
0129 . 5,000.00
0175 t 5,000.00
0203 . 5,000.00

CONTINUA CANCER

0231 . 5,000.00
0275 t 5,000.00
0287 . 5,000.00
0341 . 10,000.00
0375 t 10,000.00
0475 t 5,000.00
0520 . 5,000.00
0575 t 5,000.00
0617 . 5,000.00
0675 t 5,000.00
0775 t 5,000.00
0778 . 5,000.00
0875 t 5,000.00
0975 t 5,000.00
0996 . 5,000.00
1075 t 5,000.00
1175 t 5,000.00
1273 . 5,000.00
1275 t 5,000.00
1375 t 10,000.00

1467 $140,000.00

1475 t 5,000.00
1575 t 5,000.00
1675 t 5,000.00
1775 t 5,000.00
1790 . 5,000.00
1875 t 5,000.00
1975 t 5,000.00
2075 t 5,000.00
2132 . 5,000.00
2175 t 5,000.00
2275 t 5,000.00
2323 . 5,000.00
2375 t 10,000.00
2458 . 5,000.00
2463 . 5,000.00
2475 t 5,000.00
2486 . 5,000.00
2575 t 5,000.00
2675 t 5,000.00
2775 t 5,000.00
2875 t 5,000.00
2896 . 5,000.00
2975 t 5,000.00
3007 . 5,000.00
3075 t 5,000.00
3080 . 5,000.00
3090 . 5,000.00
3175 t 5,000.00
3220 . 5,000.00
3275 t 5,000.00
3383 . 5,000.00
3375 t 10,000.00
3475 t 5,000.00
3575 t 5,000.00
3675 t 5,000.00

3683 $20,000.00

3775 t 5,000.00
3875 t 5,000.00
3975 t 5,000.00
4035 . 5,000.00
4075 t 5,000.00
4175 t 5,000.00
4178 . 5,000.00
4275 t 5,000.00
4339 . 5,000.00
4358 . 5,000.00
4375 t 10,000.00
4475 t 5,000.00
4541 . 5,000.00
4575 t 5,000.00
4675 t 5,000.00
4697 . 5,000.00
4747 . 5,000.00
4775 t 5,000.00
4875 t 5,000.00

4929 $120,000.00

4975 t 5,000.00
5075 t 5,000.00
5104 . 5,000.00
5175 t 5,000.00
5275 t 5,000.00
5375 t 10,000.00
5475 t 5,000.00
5575 t 5,000.00
5656 . 5,000.00
5675 t 5,000.00
5696 . 5,000.00
5775 t 5,000.00
5875 t 5,000.00
5975 t 5,000.00
6025 . 5,000.00

6075 $60,000.00

6075 t 5,000.00
6175 t 5,000.00
6287 . 5,000.00
6275 t 5,000.00
6360 . 5,000.00
6375 t 10,000.00
6475 t 5,000.00
6575 t 5,000.00
6675 t 5,000.00
6743 . 5,000.00
6770 . 5,000.00
6775 t 5,000.00
6875 t 5,000.00
6975 t 5,000.00
7075 t 5,000.00
7159 . 5,000.00
7175 t 5,000.00
7275 t 5,000.00
7329 . 5,000.00
7375 t 10,000.00
7475 t 5,000.00
7575 t 5,000.00
7634 . 5,000.00
7675 t 5,000.00
7775 t 5,000.00

CONTINUA CANCER

7832 . 5,000.00
7875 t 5,000.00
7975 t 5,000.00
8062 . 5,000.00
8075 t 5,000.00
8175 t 5,000.00
8275 t 5,000.00
8375 t 10,000.00
8475 t 5,000.00
8575 t 5,000.00
8675 t 5,000.00
8775 t 5,000.00
8813 . 10,000.00
8875 t 5,000.00
8975 t 5,000.00
9075 t 5,000.00
9175 t 5,000.00
9275 t 5,000.00
9365 . 10,000.00

9374 $50,000.00

9375 $100,000.00
Por terminación a las 4 últimas cifras del Primer Premio.

9376 $50,000.00

9475 t 5,000.00
9575 t 5,000.00
9675 t 5,000.00
9695 . 5,000.00
9773 . 5,000.00
9842 . 5,000.00
9875 t 5,000.00
9975 t 5,000.00

LEO

0026 . 5,000.00
0075 t 5,000.00
0175 t 5,000.00
0275 t 5,000.00
0375 t 10,000.00
0475 t 5,000.00
0575 t 5,000.00
0595 . 5,000.00
0675 t 5,000.00
0775 t 5,000.00
0875 t 5,000.00
0975 t 5,000.00
1075 t 5,000.00
1175 t 5,000.00
1241 . 5,000.00
1275 t 5,000.00
1277 . 5,000.00
1375 t 10,000.00
1475 t 5,000.00
1575 t 5,000.00
1655 . 5,000.00
1670 . 5,000.00
1675 t 5,000.00
1775 t 5,000.00
1875 t 5,000.00
1927 . 5,000.00
1975 t 5,000.00
1996 . 5,000.00
2012 . 5,000.00
2075 t 5,000.00
2134 . 5,000.00
2175 t 5,000.00

2244 $30,000.00

2275 t 5,000.00
2301 . 5,000.00
2305 . 5,000.00
2375 t 10,000.00
2472 . 5,000.00
2475 t 5,000.00
2548 . 5,000.00
2575 t 5,000.00
2675 t 5,000.00
2775 t 5,000.00
2830 . 5,000.00
2871 . 5,000.00
2875 t 5,000.00
2975 t 5,000.00
3020 . 5,000.00
3075 t 5,000.00
3175 t 5,000.00
3245 . 5,000.00
3275 t 5,000.00
3375 t 10,000.00
3459 . 5,000.00
3475 t 5,000.00
3575 t 5,000.00

3635
400
MIL PESOS
Fue entregado para su venta en su Serie Unica, al Expendio Local No. 743, a cargo del C. Carlos Ruiz Hernández, "Casa Ruiz", establecido en Revillagigedo No. 29, Centro.

3675 t 5,000.00
3733 . 5,000.00
3775 t 5,000.00

CONTINUA LEO

3875 t 5,000.00
3861 . 5,000.00
3975 t 5,000.00
4012 . 5,000.00
4075 t 5,000.00
4175 t 5,000.00
4199 . 5,000.00
4275 t 5,000.00
4375 t 10,000.00
4475 t 5,000.00
4575 t 5,000.00
4599 . 5,000.00
4675 t 5,000.00
4775 t 5,000.00
4875 t 5,000.00
4975 t 5,000.00
5075 t 5,000.00
5175 t 5,000.00
5275 t 5,000.00
5375 t 10,000.00
5475 t 5,000.00
5575 t 5,000.00
5675 t 5,000.00
5680 . 5,000.00
5687 . 5,000.00
5775 t 5,000.00
5875 t 5,000.00
5975 t 5,000.00
6015 . 5,000.00
6046 . 5,000.00
6057 . 5,000.00
6075 t 5,000.00
6175 t 5,000.00
6275 t 5,000.00
6346 . 5,000.00
6375 t 10,000.00
6475 t 5,000.00
6498 . 5,000.00
6569 . 5,000.00
6575 t 5,000.00
6675 t 5,000.00
6775 t 5,000.00
6875 t 5,000.00
6975 t 5,000.00
7044 . 5,000.00
7075 t 5,000.00
7175 t 5,000.00
7275 t 5,000.00
7375 t 10,000.00
7417 . 5,000.00
7475 t 5,000.00
7575 t 5,000.00
7675 t 5,000.00
7734 . 5,000.00
7775 t 5,000.00
7875 t 5,000.00
7975 t 5,000.00
7989 . 5,000.00
8009 . 5,000.00
8075 t 5,000.00
8175 t 5,000.00
8275 t 5,000.00

8339 $80,000.00

8375 t 10,000.00
8475 t 5,000.00
8483 . 5,000.00
8575 t 5,000.00
8641 . 5,000.00
8644 . 5,000.00
8675 t 5,000.00
8775 t 5,000.00
8827 . 5,000.00
8854 . 10,000.00
8875 t 5,000.00
8975 t 5,000.00
9075 t 5,000.00
9175 t 5,000.00
9275 t 5,000.00
9290 . 5,000.00

9374 $50,000.00

9375 $100,000.00
Por terminación a las 4 últimas cifras del Primer Premio.

9376 $50,000.00

9451 . 5,000.00
9454 . 10,000.00
9475 t 5,000.00
9575 t 5,000.00

9634
200
MIL PESOS

9675 t 5,000.00
9734 . 10,000.00
9775 t 5,000.00
9875 t 5,000.00
9975 t 5,000.00

VIRGO

0075 t 5,000.00
0175 t 5,000.00
0275 t 5,000.00
0375 t 10,000.00
0475 t 5,000.00
0569 . 5,000.00

CONTINUA VIRGO

0575 t 5,000.00

0608
200
MIL PESOS

0675 t 5,000.00
0728 . 5,000.00
0775 t 5,000.00
0815 . 5,000.00
0875 t 5,000.00
0975 t 5,000.00
0988 . 5,000.00
0993 . 5,000.00
1075 t 5,000.00
1175 t 5,000.00
1275 t 5,000.00
1310 . 5,000.00
1375 t 10,000.00
1475 t 5,000.00
1575 t 5,000.00
1588 . 10,000.00
1601 . 5,000.00
1675 t 5,000.00
1775 t 5,000.00
1812 . 10,000.00
1885 . 5,000.00
1875 t 5,000.00
1975 t 5,000.00
2075 t 5,000.00
2175 t 5,000.00
2275 t 5,000.00
2362 . 5,000.00
2365 . 5,000.00
2375 t 10,000.00
2475 t 5,000.00
2493 . 5,000.00
2494 . 5,000.00
2575 t 5,000.00
2675 t 5,000.00
2718 . 5,000.00
2775 t 5,000.00
2875 t 5,000.00
2975 t 5,000.00
3075 t 5,000.00
3175 t 5,000.00
3275 t 5,000.00
3375 t 10,000.00
3475 t 5,000.00

3481 $30,000.00

3575 t 5,000.00
3675 t 5,000.00
3714 . 5,000.00
3775 t 5,000.00
3875 t 5,000.00
3975 t 5,000.00
4075 t 5,000.00

4174 $40,000.00

4175 t 5,000.00
4275 t 5,000.00
4375 t 10,000.00
4475 t 5,000.00
4575 t 5,000.00
4582 . 5,000.00
4635 . 5,000.00
4675 t 5,000.00
4775 t 5,000.00
4821 . 5,000.00
4875 t 5,000.00
4975 t 5,000.00
5075 t 5,000.00
5128 . 5,000.00
5175 t 5,000.00
5275 t 5,000.00
5375 t 10,000.00
5379 . 5,000.00
5475 t 5,000.00
5494 . 5,000.00
5575 t 5,000.00
5577 . 5,000.00
5675 t 5,000.00
5775 t 5,000.00
5817 . 5,000.00
5875 t 5,000.00
5917 . 5,000.00
5975 t 5,000.00
5985 . 5,000.00
6075 t 5,000.00
6175 t 5,000.00
6275 t 5,000.00

6283 $40,000.00

6306 . 5,000.00
6375 t 10,000.00
6462 . 5,000.00
6475 t 5,000.00
6575 t 5,000.00
6675 t 5,000.00
6775 t 5,000.00
6875 t 5,000.00
6975 t 5,000.00
7061 . 5,000.00
7075 t 5,000.00
7130 . 5,000.00
7173 . 5,000.00
7175 t 5,000.00
7209 . 5,000.00
7275 t 5,000.00
7375 t 10,000.00
7475 t 5,000.00
7575 t 5,000.00
7675 t 5,000.00
7755 . 5,000.00
7775 t 5,000.00
7875 t 5,000.00
7983 . 5,000.00
7975 t 5,000.00
8075 t 5,000.00

CONTINUA VIRGO

8175 t 5,000.00
8205 . 5,000.00
8275 t 5,000.00
8354 . 5,000.00
8375 t 10,000.00
8475 t 5,000.00
8575 t 5,000.00
8580 . 5,000.00
8599 . 5,000.00
8675 t 5,000.00
8775 t 5,000.00
8875 t 5,000.00
8975 t 5,000.00
9041 . 5,000.00
9059 . 5,000.00
9075 t 5,000.00
9083 . 5,000.00
9166 . 5,000.00
9175 t 5,000.00
9192 . 5,000.00
9275 t 5,000.00

9374 $50,000.00

9375 $100,000.00
Por terminación a las 4 últimas cifras del Primer Premio.

9376 $50,000.00

9460 . 5,000.00
9475 t 5,000.00
9575 t 5,000.00
9675 t 5,000.00
9775 t 5,000.00
9819 . 10,000.00
9841 . 5,000.00
9875 t 5,000.00
9975 t 5,000.00

LIBRA

0075 t 5,000.00
0175 t 5,000.00
0275 t 5,000.00
0375 t 10,000.00
0475 t 5,000.00
0510 . 5,000.00
0575 t 5,000.00
0675 t 5,000.00
0775 t 5,000.00
0875 t 5,000.00

0942 $80,000.00

0975 t 5,000.00
1025 . 5,000.00
1075 t 5,000.00
1150 . 5,000.00
1175 t 5,000.00
1267 . 5,000.00
1275 t 5,000.00
1358 . 5,000.00
1371 . 5,000.00
1375 t 10,000.00
1475 t 5,000.00
1575 t 5,000.00
1630 . 5,000.00
1675 t 5,000.00
1739 . 10,000.00
1775 t 5,000.00
1798 . 5,000.00
1875 t 5,000.00
1975 t 5,000.00
2075 t 5,000.00
2091 . 5,000.00
2175 t 5,000.00
2275 t 5,000.00
2375 t 10,000.00
2398 . 5,000.00
2473 . 5,000.00
2475 t 5,000.00
2567 . 5,000.00
2575 t 5,000.00
2675 t 5,000.00
2687 . 5,000.00
2775 t 5,000.00
2875 t 5,000.00
2975 t 5,000.00
2978 . 5,000.00
3065 . 5,000.00
3075 t 5,000.00
3175 t 5,000.00
3275 t 5,000.00
3375 t 10,000.00
3475 t 5,000.00
3575 t 5,000.00
3675 t 5,000.00
3775 t 5,000.00
3875 t 5,000.00
3975 t 5,000.00
3980 . 5,000.00
4048 . 5,000.00
4075 t 5,000.00
4175 t 5,000.00
4275 t 5,000.00
4375 t 10,000.00
4423 . 5,000.00
4472 . 10,000.00
4475 t 5,000.00
4485 . 10,000.00
4575 t 5,000.00
4675 t 5,000.00
4775 t 5,000.00
4863 . 5,000.00
4875 t 5,000.00
4975 t 5,000.00
5075 t 5,000.00
5168 . 5,000.00
5175 t 5,000.00
5275 t 5,000.00
5375 t 10,000.00

CONTINUA LIBRA

5475 t 5,000.00
5575 t 5,000.00
5675 t 5,000.00
5711 . 5,000.00

5767 $60,000.00

5775 t 5,000.00
5875 t 5,000.00
5944 . 5,000.00
5975 t 5,000.00
6004 . 10,000.00
6075 t 5,000.00
6169 . 5,000.00
6175 t 5,000.00
6275 t 5,000.00
6358 . 10,000.00
6375 t 10,000.00
6395 . 5,000.00
6468 . 5,000.00
6475 t 5,000.00
6531 . 5,000.00
6575 t 5,000.00
6675 t 5,000.00
6775 t 5,000.00
6795 . 5,000.00
6846 . 5,000.00
6875 t 5,000.00
6937 . 5,000.00
6962 . 5,000.00
6975 t 5,000.00
7036 . 5,000.00
7075 t 5,000.00

7081 $120,000.00

7175 t 5,000.00
7275 t 5,000.00
7375 t 10,000.00
7475 t 5,000.00
7575 t 5,000.00
7675 t 5,000.00
7775 t 5,000.00
7875 t 5,000.00
7975 t 5,000.00
8075 t 5,000.00
8175 t 5,000.00
8254 . 5,000.00
8275 t 5,000.00
8375 t 10,000.00
8475 t 5,000.00
8514 . 5,000.00
8524 . 5,000.00
8575 t 5,000.00
8675 t 5,000.00
8737 . 10,000.00
8775 t 5,000.00
8875 t 5,000.00
8973 . 5,000.00
8975 t 5,000.00
9075 t 5,000.00
9078 . 5,000.00
9158 . 5,000.00
9175 t 5,000.00
9275 t 5,000.00

9374 $50,000.00

9375 $100,000.00
Por terminación a las 4 últimas cifras del Primer Premio.

9376 $50,000.00

9475 t 5,000.00
9511 . 5,000.00
9575 t 5,000.00
9675 t 5,000.00
9775 t 5,000.00
9823 . 5,000.00
9848 . 5,000.00
9875 t 5,000.00
9967 . 5,000.00
9975 t 5,000.00

ESCORPION

0000 . 5,000.00
0064 . 5,000.00
0075 t 5,000.00
0175 t 5,000.00
0275 t 5,000.00
0375 t 10,000.00
0475 t 5,000.00
0575 t 5,000.00
0675 t 5,000.00
0775 t 5,000.00
0875 t 5,000.00
0975 t 5,000.00
1047 . 5,000.00
1075 t 5,000.00
1175 t 5,000.00
1275 t 5,000.00
1343 . 10,000.00
1375 t 10,000.00
1455 . 5,000.00
1475 t 5,000.00
1575 t 5,000.00
1675 t 5,000.00
1775 t 5,000.00
1875 t 5,000.00
1975 t 5,000.00
2025 . 5,000.00
2075 t 5,000.00
2175 t 5,000.00
2275 t 5,000.00
2375 t 10,000.00
2475 t 5,000.00
2539 . 5,000.00
2575 t 5,000.00
2675 t 5,000.00

CONTINUA ESCORPION

2775 . 5,000.00
2775 t 5,000.00
2875 t 5,000.00
2957 . 5,000.00
2975 t 5,000.00
3075 t 5,000.00

3079
400
MIL PESOS
Fue remitido para su venta en su Serie Unica, al Expendio Foráneo en Guaymas, Son.

3175 t 5,000.00
3275 t 5,000.00
3375 t 10,000.00
3390 . 10,000.00
3475 t 5,000.00
3575 t 5,000.00
3614 . 5,000.00
3675 t 5,000.00
3775 t 5,000.00
3875 t 5,000.00
3975 t 5,000.00
4075 t 5,000.00
4175 t 5,000.00
4270 . 10,000.00
4275 t 5,000.00
4276 . 5,000.00
4375 t 10,000.00

4417 $40,000.00

4470 . 5,000.00
4475 t 5,000.00
4574 . 5,000.00
4575 t 5,000.00
4675 t 5,000.00
4775 t 5,000.00
4859 . 5,000.00
4871 . 5,000.00
4875 t 5,000.00
4975 t 5,000.00
5075 t 5,000.00
5175 t 5,000.00
5275 t 5,000.00
5329 . 5,000.00
5362 . 5,000.00
5375 t 10,000.00
5406 . 5,000.00
5475 t 5,000.00
5569 . 5,000.00
5575 t 5,000.00
5604 . 5,000.00
5675 t 5,000.00
5723 . 5,000.00
5738 . 5,000.00
5775 t 5,000.00
5775 t 5,000.00
5862 . 5,000.00
5875 t 5,000.00
5975 t 5,000.00
6075 t 5,000.00
6175 t 5,000.00
6247 . 5,000.00
6275 t 5,000.00
6361 . 10,000.00
6375 t 10,000.00
6475 t 5,000.00
6533 . 5,000.00
6575 t 5,000.00
6654 . 5,000.00
6675 t 5,000.00
6775 t 5,000.00
6852 . 5,000.00
6875 t 5,000.00
6975 t 5,000.00
7075 t 5,000.00
7175 t 5,000.00
7213 . 5,000.00
7275 t 5,000.00
7375 t 10,000.00
7475 t 5,000.00
7575 t 5,000.00
7675 t 5,000.00
7740 . 5,000.00
7775 t 5,000.00
7875 t 5,000.00
7975 t 5,000.00
8075 t 5,000.00
8175 t 5,000.00

8222 $60,000.00

8275 t 5,000.00
8375 t 10,000.00
8475 t 5,000.00
8570 . 5,000.00
8575 t 5,000.00
8598 . 5,000.00
8627 . 5,000.00
8675 t 5,000.00
8775 t 5,000.00
8875 t 5,000.00
8891 . 5,000.00
8975 t 5,000.00
9075 t 5,000.00
9139 . 10,000.00
9175 t 5,000.00
9275 t 5,000.00
9285 . 10,000.00
9347 . 5,000.00

9374 $50,000.00

9375 $100,000.00
Por terminación a las 4 últimas cifras del Primer Premio.

9376 $50,000.00

CONTINUA ESCORPION

9462 . 5,000.00
9475 t 5,000.00
9507 . 5,000.00
9540 . 5,000.00
9575 t 5,000.00
9675 t 5,000.00
9771 . 5,000.00
9775 t 5,000.00
9875 t 5,000.00
9888 . 5,000.00
9897 . 5,000.00
9975 t 5,000.00
9980 . 5,000.00

SAGITARIO

0075 t 5,000.00
0175 t 5,000.00
0194 . 10,000.00
0275 t 5,000.00
0375 t 10,000.00
0463 . 5,000.00
0475 t 5,000.00
0575 t 5,000.00
0675 t 5,000.00
0775 t 5,000.00
0875 t 5,000.00
0975 t 5,000.00
1075 t 5,000.00
1154 . 5,000.00
1175 t 5,000.00
1193 . 5,000.00
1275 t 5,000.00
1375 t 10,000.00
1475 t 5,000.00
1575 t 5,000.00
1675 t 5,000.00
1726 . 5,000.00
1775 t 5,000.00
1875 t 5,000.00

1915 $60,000.00

1975 t 5,000.00
2075 t 5,000.00
2175 t 5,000.00
2275 t 5,000.00
2375 t 10,000.00
2475 t 5,000.00
2486 . 5,000.00
2575 t 5,000.00
2648 . 5,000.00
2675 t 5,000.00
2775 t 5,000.00
2875 t 5,000.00
2975 t 5,000.00
3018 . 5,000.00
3075 t 5,000.00
3139 . 5,000.00
3163 . 5,000.00
3175 t 5,000.00
3275 t 5,000.00
3358 . 5,000.00
3375 t 10,000.00
3475 t 5,000.00
3516 . 5,000.00
3575 t 5,000.00
3594 . 10,000.00
3675 t 5,000.00

3753 $20,000.00

3775 t 5,000.00
3818 . 10,000.00
3875 t 5,000.00
3880 . 5,000.00
3975 t 5,000.00
4075 t 5,000.00
4175 t 5,000.00
4275 t 5,000.00
4375 t 10,000.00
4388 . 5,000.00
4475 t 5,000.00
4575 t 5,000.00
4659 . 5,000.00
4675 t 5,000.00
4700 . 5,000.00
4775 t 5,000.00
4795 . 5,000.00
4875 t 5,000.00
4975 t 5,000.00

4982
1
MILLON QUINIENTOS MIL PESOS
Fue entregado para su venta en su Serie Unica, al Expendio Local No. 1827, a cargo de Lotapro, S.A. de C.V., establecido en Ribera de San Cosme No. 90, Local "B" y "C", Col. San Rafael.

5075 t 5,000.00
5143 . 5,000.00
5175 t 5,000.00
5275 t 5,000.00
5375 t 10,000.00
5475 t 5,000.00
5575 t 5,000.00
5675 t 5,000.00
5678 . 5,000.00

CONTINUA SAGITARIO

5754 . 5,000.00
5775 t 5,000.00
5875 t 5,000.00
5975 t 5,000.00
6075 t 5,000.00
6175 t 5,000.00
6275 t 5,000.00
6375 t 10,000.00
6396 . 5,000.00
6475 t 5,000.00
6490 . 10,000.00
6575 t 5,000.00
6675 t 5,000.00
6775 t 5,000.00
6851 . 5,000.00
6875 t 5,000.00
6975 t 5,000.00
7075 t 5,000.00
7175 t 5,000.00
7249 . 5,000.00
7275 t 5,000.00
7375 t 10,000.00
7475 t 5,000.00
7575 t 5,000.00
7583 . 5,000.00
7594 . 5,000.00
7635 . 5,000.00
7675 t 5,000.00
7731 . 5,000.00
7764 . 5,000.00
7775 t 5,000.00
7875 t 5,000.00
7904 . 5,000.00
7975 t 5,000.00
7988 . 5,000.00
8075 t 5,000.00
8137 . 5,000.00
8175 t 5,000.00
8275 t 5,000.00
8375 t 10,000.00
8424 . 5,000.00

8454 $140,000.00

8475 t 5,000.00
8500 . 5,000.00
8560 . 5,000.00
8575 t 5,000.00
8600 . 5,000.00
8675 t 5,000.00
8775 t 5,000.00
8795 . 5,000.00
8875 t 5,000.00
8975 t 5,000.00
9075 t 5,000.00
9150 . 10,000.00
9175 t 5,000.00
9206 . 5,000.00
9275 t 5,000.00
9299 . 5,000.00
9358 . 5,000.00

9374 $50,000.00

9375 $100,000.00
Por terminación a las 4 últimas cifras del Primer Premio.

9376 $50,000.00

9399 . 5,000.00
9475 t 5,000.00
9575 t 5,000.00
9675 t 5,000.00
9693 . 5,000.00
9775 t 5,000.00
9875 t 5,000.00
9975 t 5,000.00

CAPRICORNIO

0040 . 5,000.00
0075 t 5,000.00
0175 t 5,000.00
0275 t 5,000.00
0375 t 10,000.00

0424 $80,000.00

0438 . 5,000.00
0475 t 5,000.00
0575 t 5,000.00
0611 . 5,000.00
0633 . 5,000.00
0675 t 5,000.00
0775 t 5,000.00
0875 t 5,000.00
0975 t 5,000.00
1000 . 5,000.00
1059 . 5,000.00
1075 t 5,000.00
1114 . 5,000.00
1175 t 5,000.00
1275 t 5,000.00
1375 t 10,000.00
1475 t 5,000.00
1480 . 5,000.00
1509 . 5,000.00
1571 . 5,000.00
1575 t 5,000.00
1617 . 5,000.00
1636 . 5,000.00
1675 t 5,000.00
1683 . 5,000.00
1693 . 5,000.00
1775 t 5,000.00
1875 t 5,000.00
1975 t 5,000.00
2075 t 5,000.00

CONTINUA CAPRICORNIO

2175 t 5,000.00
2182 . 10,000.00
2275 t 5,000.00
2372 . 5,000.00
2375 t 10,000.00
2475 t 5,000.00
2575 t 5,000.00
2616 . 5,000.00
2675 t 5,000.00
2775 t 5,000.00
2875 t 5,000.00
2965 . 5,000.00
2975 t 5,000.00
3075 t 5,000.00
3175 t 5,000.00
3275 t 5,000.00
3375 t 10,000.00
3475 t 5,000.00
3526 . 10,000.00
3575 t 5,000.00
3675 t 5,000.00
3775 t 5,000.00
3875 t 5,000.00
3971 . 5,000.00
3975 t 5,000.00
4075 t 5,000.00
4175 t 5,000.00
4275 t 5,000.00
4283 . 5,000.00
4375 t 10,000.00
4475 t 5,000.00
4491 . 5,000.00
4504 . 5,000.00
4575 t 5,000.00
4577 . 5,000.00
4662 . 5,000.00
4675 t 5,000.00
4775 t 5,000.00
4820 . 10,000.00
4875 t 5,000.00
4960 . 5,000.00
4975 t 5,000.00
5075 t 5,000.00
5175 t 5,000.00
5275 t 5,000.00
5375 t 10,000.00
5475 t 5,000.00
5575 t 5,000.00
5675 t 5,000.00
5775 t 5,000.00
5837 . 10,000.00
5875 t 5,000.00
5973 . 5,000.00
5975 t 5,000.00
6070 . 5,000.00
6075 t 5,000.00

6163 $20,000.00

6175 t 5,000.00
6275 t 5,000.00
6375 t 10,000.00
6398 . 5,000.00
6475 t 5,000.00
6575 t 5,000.00
6675 t 5,000.00
6775 t 5,000.00
6791 . 5,000.00
6875 t 5,000.00
6940 . 5,000.00
6946 . 5,000.00
6975 t 5,000.00
6984 . 5,000.00
7075 t 5,000.00
7113 . 5,000.00
7175 t 5,000.00
7275 t 5,000.00
7291 . 5,000.00
7360 . 5,000.00
7375 t 10,000.00
7413 . 5,000.00
7475 t 5,000.00
7575 t 5,000.00
7601 . 5,000.00
7675 t 5,000.00
7772 . 5,000.00
7775 t 5,000.00
7875 t 5,000.00
7885 . 5,000.00
7975 t 5,000.00
8075 t 5,000.00
8150 . 5,000.00
8175 t 5,000.00
8275 t 5,000.00
8283 . 5,000.00
8375 t 10,000.00
8475 t 5,000.00
8482 . 5,000.00
8575 t 5,000.00
8675 t 5,000.00
8745 . 5,000.00
8775 t 5,000.00
8875 t 5,000.00
8975 t 5,000.00
9075 t 5,000.00
9175 t 5,000.00
9275 t 5,000.00

9374 $50,000.00

9375 $100,000.00
Por terminación a las 4 últimas cifras del Primer Premio.

9376 $50,000.00

9475 t 5,000.00
9575 t 5,000.00
9577 . 5,000.00
9589 . 5,000.00
9675 t 5,000.00
9775 t 5,000.00
9875 t 5,000.00
9975 t 5,000.00

ACUARIO

0051 . 5,000.00
0060 . 5,000.00
0072 . 5,000.00
0075 t 5,000.00
0155 . 5,000.00
0175 t 5,000.00
0267 . 5,000.00
0275 t 5,000.00
0375 t 10,000.00
0475 t 5,000.00
0575 t 5,000.00

0586 $30,000.00

0675 t 5,000.00
0775 t 5,000.00
0875 t 5,000.00
0975 t 5,000.00
1026 . 5,000.00
1075 t 5,000.00
1175 t 5,000.00
1176 . 5,000.00
1262 . 10,000.00
1275 t 5,000.00
1375 t 10,000.00
1429 . 10,000.00
1475 t 5,000.00
1575 t 5,000.00
1675 . 5,000.00
1675 t 5,000.00
1775 t 5,000.00
1864 . 5,000.00
1875 t 5,000.00
1929 . 5,000.00
1958 . 5,000.00

1961 $20,000.00

1975 t 5,000.00

1987 $100,000.00

2075 t 5,000.00
2175 t 5,000.00
2253 . 5,000.00
2275 t 5,000.00
2375 t 10,000.00
2475 t 5,000.00
2569 . 5,000.00
2575 t 5,000.00
2675 t 5,000.00
2775 t 5,000.00
2875 t 5,000.00
2975 t 5,000.00
3075 t 5,000.00
3175 t 5,000.00
3275 t 5,000.00
3375 t 10,000.00
3420 . 10,000.00
3455 . 5,000.00
3475 t 5,000.00
3510 . 5,000.00
3575 t 5,000.00
3675 t 5,000.00
3775 t 5,000.00
3875 t 5,000.00
3930 . 5,000.00
3975 t 5,000.00
4075 t 5,000.00
4175 t 5,000.00
4272 . 5,000.00
4275 t 5,000.00
4306 . 10,000.00
4375 t 10,000.00
4475 t 5,000.00
4561 . 5,000.00
4575 t 5,000.00
4675 t 5,000.00
4700 . 5,000.00
4775 t 5,000.00
4780 . 5,000.00
4875 t 5,000.00
4975 t 5,000.00
5075 t 5,000.00
5129 . 10,000.00
5175 t 5,000.00
5275 t 5,000.00
5365 . 5,000.00
5375 t 10,000.00
5475 t 5,000.00
5575 t 5,000.00
5675 t 5,000.00
5775 t 5,000.00
5875 t 5,000.00
5951 . 5,000.00
5975 t 5,000.00
6075 t 5,000.00
6175 t 5,000.00
6275 t 5,000.00
6334 . 5,000.00
6375 t 10,000.00
6475 t 5,000.00
6575 t 5,000.00
6675 t 5,000.00
6775 t 5,000.00
6875 t 5,000.00
6923 . 5,000.00
6975 t 5,000.00
6990 . 5,000.00
7075 t 5,000.00
7127 . 5,000.00
7175 t 5,000.00
7275 t 5,000.00
7375 t 10,000.00
7475 t 5,000.00
7575 t 5,000.00
7675 t 5,000.00
7775 t 5,000.00
7875 t 5,000.00
7975 t 5,000.00
8008 . 10,000.00
8020 . 5,000.00
8075 t 5,000.00
8087 . 5,000.00
8111 . 5,000.00
8175 t 5,000.00

CONTINUA ACUARIO

8260 . 5,000.00
8271 . 5,000.00
8275 t 5,000.00
8371 . 5,000.00
8375 t 10,000.00
8475 t 5,000.00
8510 . 5,000.00
8575 t 5,000.00
8675 t 5,000.00
8697 . 10,000.00
8775 t 5,000.00
8875 t 5,000.00
8975 t 5,000.00
9075 t 5,000.00
9175 t 5,000.00
9275 t 5,000.00

9374 $100,000.00

ACUARIO
9375
11
MILLONES DE PESOS
Fue remitido para su venta en su Serie Unica, a la Agencia Expendedora en Veracruz, Ver.

9376 $100,000.00

9382 . 5,000.00
9439 . 5,000.00
9475 t 5,000.00
9515 . 5,000.00
9575 t 5,000.00
9675 t 5,000.00
9754 . 5,000.00
9775 t 5,000.00
9875 t 5,000.00
9887 . 5,000.00
9975 t 5,000.00
9982 . 5,000.00

PISCIS

0075 t 5,000.00
0175 t 5,000.00
0232 . 5,000.00
0235 . 5,000.00
0275 t 5,000.00
0344 . 5,000.00
0375 t 10,000.00
0458 . 5,000.00
0475 t 5,000.00
0531 . 5,000.00
0552 . 5,000.00
0575 t 5,000.00
0675 t 5,000.00
0775 t 5,000.00
0808 . 5,000.00
0858 . 5,000.00
0875 t 5,000.00
0932 . 5,000.00
0975 t 5,000.00
1035 . 5,000.00
1075 t 5,000.00
1175 t 5,000.00
1275 t 5,000.00
1332 . 5,000.00
1375 t 10,000.00
1475 t 5,000.00
1575 t 5,000.00
1646 . 10,000.00
1675 t 5,000.00
1775 t 5,000.00
1814 . 5,000.00
1875 t 5,000.00
1975 t 5,000.00
2075 t 5,000.00
2121 . 5,000.00
2175 t 5,000.00
2275 t 5,000.00
2375 t 10,000.00
2475 t 5,000.00
2575 t 5,000.00
2675 t 5,000.00
2775 t 5,000.00
2832 . 5,000.00
2875 t 5,000.00
2974 . 5,000.00
2975 t 5,000.00
3022 . 5,000.00
3075 t 5,000.00
3094 . 5,000.00
3175 t 5,000.00
3275 t 5,000.00

CONTINUA PISCIS

3375 t 10,000.00
3475 t 5,000.00
3513 . 5,000.00
3575 t 5,000.00
3675 t 5,000.00
3720 . 5,000.00
3775 t 5,000.00
3862 . 5,000.00
3875 t 5,000.00
3975 t 5,000.00
4075 t 5,000.00
4175 t 5,000.00
4221 . 5,000.00
4275 t 5,000.00
4375 t 10,000.00
4444 . 5,000.00
4475 t 5,000.00
4481 . 5,000.00
4545 . 5,000.00
4575 t 5,000.00
4663 . 5,000.00
4675 t 5,000.00
4775 t 5,000.00
4813 . 5,000.00
4875 t 5,000.00
4975 t 5,000.00
5075 t 5,000.00
5175 t 5,000.00
5185 . 5,000.00
5275 t 5,000.00
5375 t 10,000.00
5447 . 5,000.00
5475 t 5,000.00
5575 t 5,000.00
5675 t 5,000.00
5775 t 5,000.00
5875 t 5,000.00
5975 t 5,000.00
6061 . 5,000.00
6075 t 5,000.00
6175 t 5,000.00

6255
1
MILLON QUINIENTOS MIL PESOS
La Serie Unica, fue dispuesta para su venta a través de MEDIOS ELECTRONICOS.

6275 t 5,000.00
6375 t 10,000.00
6428 . 5,000.00
6475 t 5,000.00
6575 t 5,000.00
6663 . 5,000.00
6675 t 5,000.00
6775 t 5,000.00
6875 t 5,000.00
6952 . 5,000.00
6975 t 5,000.00
7027 . 5,000.00
7046 . 5,000.00
7075 t 5,000.00
7128 . 5,000.00
7145 . 5,000.00
7175 t 5,000.00
7275 t 5,000.00
7375 t 10,000.00
7451 . 10,000.00
7475 t 5,000.00
7575 t 5,000.00
7589 . 5,000.00
7675 t 5,000.00
7775 t 5,000.00
7875 t 5,000.00
7975 t 5,000.00
8075 t 5,000.00
8143 . 5,000.00
8175 t 5,000.00
8275 t 5,000.00
8375 t 10,000.00
8475 t 5,000.00
8482 . 5,000.00
8575 t 5,000.00
8675 t 5,000.00
8775 t 5,000.00
8875 t 5,000.00
8975 t 5,000.00
9075 t 5,000.00
9175 t 5,000.00
9275 t 5,000.00
9296 . 5,000.00

9374 $50,000.00

9375 $100,000.00
Por terminación a las 4 últimas cifras del Primer Premio.

9376 $50,000.00

9457 . 5,000.00
9475 t 5,000.00
9562 . 5,000.00
9575 t 5,000.00
9675 t 5,000.00
9685 . 5,000.00
9706 . 5,000.00
9755 . 5,000.00
9775 t 5,000.00
9838 . 5,000.00
9875 t 5,000.00
9975 . 5,000.00
9975 t 5,000.00

ZODIACO ESPECIAL

LA LETRA "T" INDICA TERMINACIONES / **LOS BILLETES DE ESTE SORTEO PRESCRIBEN A LOS 60 DIAS NATURALES.**

PARA CONSULTA DE PREMIOS POR VIA TELEFONICA EN LA CIUDAD DE MEXICO Y DE PROVINCIA, MARQUE EL TELEFONO: 55477-80900 OPCION 1 U OPCION 3 DEL MENU O INGRESE A NUESTRA PAGINA: www.loterianacional.gob.mx

PARA LOCALIZAR EL NUMERO DE SU SUERTE O INFORMACION GENERAL DE LA LOTERIA NACIONAL, MARQUE EL TELEFONO: 55514-87900 O ACUDIR A: PLAZA DE LA REFORMA No. 1, C. P. 06037 CIUDAD DE MEXICO.

AL EFECTUARSE EL PAGO DE LOS BILLETES PREMIADOS SE RETENDRAN LOS IMPUESTOS DE ACUERDO A LAS LEYES VIGENTES DE LA MATERIA. / LOS REINTEGROS NO CAUSAN IMPUESTO.

10,800 REINTEGROS A LOS BILLETES TERMINADOS EN 5 NO IMPORTANDO A QUE SIGNO DEL ZODIACO CORRESPONDAN, CON MONTO DE $700.00 PARA 20 VIGESIMOS, EXCLUYENDO LAS TERMINACIONES EN 9375, 375 Y 75 DADO QUE YA TIENEN PREMIO QUE ESTA ANOTADO EN EL CUERPO DE LA LISTA.

9,999 REINTEGROS A LOS BILLETES DEL SIGNO ACUARIO CON MONTO DE $700.00 PARA 20 VIGESIMOS, EXCLUYENDO EL PREMIO PRINCIPAL.

¡Premio Mayor!
ZODIACO ESPECIAL 1662
Felicidades
Veracruz, Ver.
www.loterianacional.gob.mx

Participa en nuestro siguiente sorteo
SORTEO MAYOR 3932
¡AYUDA Y GANA!

Si juegas, gana México.

LOTERÍA NACIONAL
PARTICIPA EN LOS SIGUIENTES SORTEOS PARA LA ASISTENCIA PÚBLICA
MARTES SORTEO MAYOR 21 PREMIO MAYOR MILLONES de pesos en 3 series
VIERNES SORTEO SUPERIOR 17 PREMIO MAYOR MILLONES de pesos en 2 series
DOMINGO SORTEO ZODIACO 7 PREMIO MAYOR MILLONES de pesos en 1 serie

DIRECTOR GENERAL: MTRO. MARCO ANTONIO MENA RODRIGUEZ. / REPRESENTANTE DE LA SECRETARIA DE GOBERNACION: LIC. VANESSA CASTRO MARIN.

1662 SORTEO ZODIACO ESPECIAL 1662 CELEBRADO A LAS 20:00 HRS. EL DOMINGO 16 DE JUNIO DE 2024, EN LA CIUDAD DE MEXICO.

Llegó el primer refuerzo

La Máquina Celeste del Cruz Azul hizo el anuncio oficial que todos sus aficionados esperaban desde hace varios días, la incorporación oficial del griego Giorgos Giakoumakis que se convirtió en el primer refuerzo del equipo para la temporada 2024-25.

Cruz Azul hizo énfasis en que se trata del primer jugador nacido en Grecia que llegará a la Liga MX y, desde luego, a la institución cementera que incorpora a un futbolista que surgió en el país europeo y también tiene experiencia en Escocia y en la MLS.

"El primer griego en la Máquina y en la Liga MX", dice el mensaje de bienvenida para el artillero de 29 años, que nació en Heraklion, pero su llegada se da tras haber militado en el Atlanta United.

El goleador, que de acuerdo con Transfermarkt tiene un valor de ocho millones de euros, llegó a la Ciudad de México el miércoles por la noche, y tras realizar sus pruebas médicas y físicas, firmó su contrato que lo vinculará con la Máquina los próximos torneos.

Se trata del primer refuerzo que la Máquina para el siguiente torneo, donde buscarán levantar el título de Liga. A él se sumará Andrés Montaño que también presentó pruebas físicas y médicas. El tercer refuerzo será Jorge Sánchez, que se integrará a Cruz Azul hasta después de su participación en Copa América con la Selección Mexicana.

Albania altera las cosas

La UEFA abrió ayer un proceso disciplinario a la Federación Albanesa de Fútbol por el mal comportamiento de su afición durante el duelo celebrado el sábado ante Italia en el Signal Iduna Park de Dortmund que se saldó con un 2-1 en favor de los actuales campeones.

"Se ha abierto un procedimiento disciplinario de acuerdo con el Artículo 55 del Reglamento Disciplinario de la UEFA", comunicó la UEFA en un comunicado oficial.

Los cargos contra la Federación Albanesa de Futbol (FSHF) que imputa le máximo organismo futbolístico de Europa son "lanzamiento de objetos", "encendido de juegos de pirotecnia", "invasión del terreno de juego" y "transmitir un mensaje provocador impropio de un acontecimiento deportivo".

La invasión tuvo lugar en el minuto 90 del partido, poco después de que Albania gozara de una gran ocasión para empatar el partido que desbarató Donnarumma, colocando a Italia en una gran posición para acceder a octavos de final.

El procedimiento disciplinario de la UEFA para castigar a Albania llega después de que el mismo domingo una cincuentena de aficionados italianos pasara a disposición judicial después de haber sido detenida antes del partido de su selección ante la de Albania, justo cuando se disponía a atacar a un grupo de aficionados rivales .

¡Al chile!
LA PURA NETA INFORMATIVA

Tormentas eléctrica MAX 30°C MIN 24°C | AÑO XIII, NO. 4551 Lunes 17 de Junio de 2024* | alchilereal 9993 352779 | $6.00